

HOSPITAL MAHATMA GANDHI

RELATÓRIO DE ATIVIDADES – JUNHO 2023

Sumário

1 – Quadro de metas estabelecidas pelo convênio.....	3
Meta Quantitativa	3
Metas Qualitativas.....	3
2 – Considerações sobre os indicadores	5
2.1 - Indicador 01- Taxa de ocupação de leitos em 80%:	5
2.2 - Indicador 01 - Leitos disponibilizados na CROSS em 100%:	5
2.3 – Indicador 02 - CNES atualizado.....	5
2.4 – Indicador 03 - 100% dos Recursos Humanos Previstos nas Portarias	5
2.5 – Indicador 04 - Manutenção de 100% da estrutura física.....	5
2.6 - Indicador 05- Implantações de Procedimentos Operacionais Padrão (POPs): Resultado satisfatório.....	5
2.7 - Indicador 06 - Implantação das Comissões Obrigatórias: Resultado satisfatório. Comissões implantadas conforme segue: Controle de Infecção Hospitalar, Revisão de Óbito, Revisão de Prontuário e Segurança do Paciente. Podendo ser verificado em visita técnica.....	5
2.8 - Indicador 07 - Plano de Educação Permanente com 100% das atividades, previstas realizadas	6
2.9 - Indicador 08 - Avaliação médica do paciente internado realizada nas primeiras 24h: Resultado satisfatório, todo paciente admitido é avaliado nas primeiras 24 horas pelo médico da Instituição conforme rotina estabelecida, podendo ser verificado em prontuários em visita técnica.....	6
2.10 - Indicador 09 - Elaboração do PTS do paciente internado nas primeiras 48h: Resultado satisfatório, todo paciente admitido é realizado o Projeto Terapêutico Singular pela equipe multiprofissional nas primeiras 48 horas, conforme rotina estabelecida, podendo ser verificado em prontuários em visita técnica.	6
2.11 - Indicador 10 - Alta hospitalar qualificada com registro em prontuário: Resultado satisfatório, a Alta Qualificada é realizada em 100% dos pacientes que recebem alta hospitalar, podendo ser verificado em prontuários durante a visita técnica.....	6
2.12 - Indicador 11 - Adequação de prontuário único do paciente: Resultado satisfatório. São realizados os registros adequados no prontuário dos pacientes, por todos os profissionais da equipe multiprofissional conforme a periodicidade definida no indicador, podendo ser verificado em prontuários durante visita técnica.	6

RELATÓRIO TÉCNICO – CONVÊNIO Nº 03/2018
INDICADORES E METAS ASSISTÊNCIAIS

2.13 - Indicador 12 - Pontualidade na entrega dos relatórios mensais de prestação de contas assistenciais e financeiras: Os relatórios mensais de Prestação de Contas Assistencial e Financeiras são entregues com pontualidade, conforme pactuação contratual.....6

RELATÓRIO TÉCNICO – CONVÊNIO Nº 03/2018
INDICADORES E METAS ASSISTÊNCIAIS

1 – Quadro de metas estabelecidas pelo convênio.

Meta Quantitativa:

Nº	Indicador / Descrição	Meta	MAIO	Fonte de Verificação	Cumprimento da meta	Justificativa
1	Taxa de ocupação de leitos. Avalia o grau de utilização dos leitos operacionais no hospital.	Manter a taxa de ocupação dos leitos conveniados em no mínimo 80%.	86,6%	Relatórios De Gestão de Leitos e CROSS	SIM	NÃO

Metas Qualitativas:

Nº	Indicador / Descrição	Meta	MAIO	Fonte de Verificação	Cumprimento da meta	Justificativa
1	Leitos disponibilizados na Central de Regulação. Avalia o grau de disponibilização dos leitos conveniados.	100% dos leitos conveniados disponibilizados na Central de Regulação.	138	Relatório CROSS	SIM	NÃO
2	CNES atualizado. Avalia a manutenção da atualização das informações do estabelecimento no CNES.	Realização de no mínimo de 01 (uma) atualização mensal no CNES.	Cumprido	Relatório de atualização	SIM	NÃO
3	Recursos humanos. Avalia a manutenção do quadro de recursos humanos mínimos, de acordo com o estabelecido nas Portarias de Consolidação do Ministério da Saúde.	100% dos profissionais previstos nas Portarias de Consolidação do Ministério da Saúde, contratados.	100%	Informações e Escalas de Revezamento dos Profissionais	SIM	NÃO
4	Estrutura física. Avalia a manutenção da estrutura física mínima e compatível com a legislação vigente.	Manutenção de 100% da estrutura física compatível com a legislação vigente.	100%	Alvará de Vigilância Sanitária	SIM	NÃO
5	Implantação dos Procedimentos Operacionais Padrão (POPs). Apresentação e aprovação do Cronograma de Implantação dos POPs em até 30 dias após a assinatura do convênio, seguido da execução do Cronograma no período de 12 meses.	100% do Cronograma executado.	100%	POPs Elaborados e Implantados conforme Cronograma.	SIM	NÃO
6	Implantação das Comissões Obrigatórias (Controle de Infecção Hospitalar, Óbito, Prontuário e Segurança do Paciente). Apresentação e aprovação do Cronograma em até 30 dias após a assinatura do convênio, seguido da execução do Cronograma no período de 12 meses.	100% do Cronograma executado.	100%	Ata de reuniões mensais	SIM	NÃO

Nº	Indicador / Descrição	Meta	MAIO	Fonte de Verificação	Cumprimento da meta	Justificativa
7	Plano de Educação Permanente. Apresentação e aprovação do Plano de Educação Permanente em até 30 dias após a assinatura do Convênio, seguido da execução do mesmo.	90% das atividades previstas realizadas.	100%	Relatório do Núcleo de Educação Permanente.	SIM	NÃO
8	Avaliação médica do paciente internado realizada nas primeiras 24h. Avaliação do paciente pelo médico da instituição no prazo máximo de 24 horas após admissão.	90% dos prontuários avaliados com registro de atendimento pelo médico psiquiatra no prazo máximo de 24 horas da admissão do paciente.	Cumprido	PRONTUÁRIO FÍSICO	SIM	NÃO
9	Elaboração do PTS do paciente internado nas primeiras 48h. Avaliação do paciente pela equipe multiprofissional e registro do projeto terapêutico singular no prazo máximo de 48 horas após admissão do paciente.	90% dos prontuários avaliados com registro de atendimento pela equipe multiprofissional e registro do projeto terapêutico singular no prazo máximo de 48 horas após admissão do paciente.	Cumprido	PRONTUÁRIO FÍSICO	SIM	NÃO
10	Alta hospitalar qualificada. Avalia a realização de alta hospitalar qualificada.	90% dos prontuários avaliados com registro da alta qualificada realizada de acordo com o protocolo apresentado.	100%	PRONTUÁRIO FÍSICO	SIM	NÃO
11	Adequação de prontuário único do paciente. Registro adequado, em prontuário único, dos procedimentos diagnósticos e terapêuticos nos pacientes, ficando garantida, no mínimo, a seguinte periodicidade: • profissional médico: 01 vez por semana; • outros profissionais de nível superior: 01 vez por semana, cada um; • equipe de enfermagem: anotação diária.	100% dos prontuários avaliados com registro adequado.	100%	PRONTUÁRIO FÍSICO	SIM	NÃO
12	Pontualidade na entrega dos relatórios mensais de prestação de contas assistenciais e financeiras. Avalia a pontualidade na entrega da prestação de contas, respeitando o prazo estipulado em contrato.	100% de pontualidade para todos os relatórios.	Cumprido	PRESTAÇÃO DE CONTAS	SIM	NÃO

2 – Considerações sobre os indicadores

META QUANTITATIVA:

2.1 - Indicador 01- Taxa de ocupação de leitos em 80%: Resultado satisfatório. Elaboramos diariamente o mapa de leitos com as informações das internações hospitalares e, em análise, a taxa de ocupação se manteve dentro do percentual estipulado no Convênio, sendo 86,6% no mês. Vide anexo 1.

METAS QUALITATIVAS:

2.2 - Indicador 01 - Leitos disponibilizados na CROSS em 100%: Resultado satisfatório. Os 138 leitos foram disponibilizados no Sistema de Informação da CROSS, conforme apresentado no anexo 2.

2.3 - Indicador 02 - CNES atualizado: Resultado satisfatório. CNES atualizado mensalmente. Conforme anexo 3.

2.4 - Indicador 03 - 100% dos Recursos Humanos Previstos nas Portarias: Resultado satisfatório. Quadro de profissionais atuantes está completo conforme preconizado pela Portaria do Ministério da Saúde, sendo verificado periodicamente por meio de Visita Técnica da Secretaria Municipal de Saúde. Segue escalas no anexo 4.

2.5 - Indicador 04 - Manutenção de 100% da estrutura física: Resultado satisfatório. Estrutura Física adequada para as atividades desenvolvidas, conforme alvará da Vigilância Sanitária.

2.6 - Indicador 05- Implantações de Procedimentos Operacionais Padrão (POPs): Resultado satisfatório.

2.7 - Indicador 06 - Implantação das Comissões Obrigatórias: Resultado satisfatório. Comissões implantadas conforme segue: Controle de Infecção Hospitalar, Revisão de Óbito, Revisão de Prontuário e Segurança do Paciente. Podendo ser verificado em visita técnica.

RELATÓRIO TÉCNICO – CONVÊNIO Nº 03/2018
INDICADORES E METAS ASSISTÊNCIAIS

2.8 - Indicador 07 - Plano de Educação Permanente com 100% das atividades, previstas realizadas:

Resultado satisfatório. A atividade prevista no cronograma foi realizada conforme programação, no mês de junho, para equipe multidisciplinar o tema “Violência contra a pessoa idosa”. Vide anexo 5.

Além do tema pactuado conforme cronograma anual foi abordado tema: “Urgência psiquiátrica manejo do paciente em crise” para equipe de enfermagem, conforme anexo 6.

Concluindo as atividades no mês de junho, com a equipe de enfermagem o Tema: Anotação e Evolução de Enfermagem, conforme anexo 7.

2.9 - Indicador 08 - Avaliação médica do paciente internado realizada nas primeiras 24h: Resultado satisfatório, todo paciente admitido é avaliado nas primeiras 24 horas pelo médico da Instituição conforme rotina estabelecida, podendo ser verificado em prontuários em visita técnica.

2.10 - Indicador 09 - Elaboração do PTS do paciente internado nas primeiras 48h: Resultado satisfatório, todo paciente admitido é realizado o Projeto Terapêutico Singular pela equipe multiprofissional nas primeiras 48 horas, conforme rotina estabelecida, podendo ser verificado em prontuários em visita técnica.

2.11 - Indicador 10 - Alta hospitalar qualificada com registro em prontuário: Resultado satisfatório, a Alta Qualificada é realizada em 100% dos pacientes que recebem alta hospitalar, podendo ser verificado em prontuários durante a visita técnica.

2.12 - Indicador 11 - Adequação de prontuário único do paciente: Resultado satisfatório. São realizados os registros adequados no prontuário dos pacientes, por todos os profissionais da equipe multiprofissional conforme a periodicidade definida no indicador, podendo ser verificado em prontuários durante visita técnica.

2.13 - Indicador 12 - Pontualidade na entrega dos relatórios mensais de prestação de contas assistenciais e financeiras: Os relatórios mensais de Prestação de Contas Assistencial e Financeiras são entregues com pontualidade, conforme pactuação contratual.

REGIANI DI PAULA
GONCALVES
NUNES:268615618
00

Assinado de forma digital por
REGIANI DI PAULA GONCALVES
NUNES:26861561800
Data: 2023.07.07 13:36:49 -03'00'

Catanduva, 10 de junho de 2023

ANEXO I



OCUPAÇÃO DE LEITOS

MÊS JUNHO/2023

SETOR 01 - ENFERMARIA FEMININA (TRANSITORIO MENTAL E ALCOL E OUTRAS DROGAS)

Dias	1		2		3		4		5		6		7		8		9		10		11		12		13		14		15		16	
	Nº	%	Nº	%	Nº	%	Nº	%	Nº	%	Nº	%	Nº	%	Nº	%	Nº	%	Nº	%	Nº	%	Nº	%	Nº	%	Nº	%	Nº	%		
Nº leitos ocupados	38	90,5	39	92,9	40	95,2	41	97,6	40	95,2	40	95,2	39	92,9	38	90,5	38	90,5	38	90,5	38	90,5	38	90,5	39	92,9	37	88,1	39	92,9	38	90,5
Nº leitos ativos	42		42		42		42		42		42		42		42		42		42		42		42		42		42		42		42	
Dias	17	18	19	20	21	22	23	24	25	26	27	28	29	30	31	TOTAL																
Nº/%	40/95,2	40/95,2	41/97,6	39/92,9	41/97,6	42/100,0	41/97,6	42/100,0	42/100,0	42/100,0	42/100,0	41/97,6	42/100,0	41/97,6	42/100,0	42/100,0	42/100,0	42/100,0	42/100,0	42/100,0	42/100,0	42/100,0	41/97,6	39/92,9	41/97,6	41/97,6	42/100,0	#DIV/0!	1193	94,7	1260	

SETOR 02 - ENFERMARIA MASCULINA (TRANSITORIO MENTAL)

Dias	1		2		3		4		5		6		7		8		9		10		11		12		13		14		15		16	
	Nº	%	Nº	%	Nº	%	Nº	%	Nº	%	Nº	%	Nº	%	Nº	%	Nº	%	Nº	%	Nº	%	Nº	%	Nº	%	Nº	%	Nº	%		
Nº leitos ocupados	38	73,1	38	73,1	39	75,0	41	78,8	41	78,8	41	78,8	37	71,2	37	71,2	37	71,2	38	73,1	38	73,1	39	75,0	41	78,8	43	82,7	42	80,8	40	76,9
Nº leitos ativos	52		52		52		52		52		52		52		52		52		52		52		52		52		52		52		52	
Dias	17	18	19	20	21	22	23	24	25	26	27	28	29	30	31	TOTAL																
Nº/%	41/78,8	42/80,8	42/80,8	40/76,9	38/73,1	40/76,9	38/73,1	40/76,9	40/76,9	41/78,8	40/76,9	44/84,6	45/86,5	44/84,6	45/86,5	44/84,6	45/86,5	44/84,6	45/86,5	44/84,6	45/86,5	44/84,6	45/86,5	44/84,6	45/86,5	44/84,6	45/86,5	44/84,6	#DIV/0!	1203	77,1	1560

SETOR 03 - ENFERMARIA MASCULINA (ALCOOL E OUTRAS DROGAS)

Dias	1		2		3		4		5		6		7		8		9		10		11		12		13		14		15		16	
	Nº	%	Nº	%	Nº	%	Nº	%	Nº	%	Nº	%	Nº	%	Nº	%	Nº	%	Nº	%	Nº	%	Nº	%	Nº	%	Nº	%	Nº	%		
Nº leitos ocupados	40	90,9	39	88,6	43	97,7	44	97,7	44	97,7	44	97,7	39	88,6	39	88,6	39	88,6	39	88,6	38	86,4	35	79,5	40	90,9	41	93,2	38	86,4	37	84,1
Nº leitos ativos	44		44		44		44		44		44		44		44		44		44		44		44		44		44		44		44	
Dias	17	18	19	20	21	22	23	24	25	26	27	28	29	30	31	TOTAL																
Nº/%	39/88,6	40/90,9	41/93,2	40/90,9	41/93,2	38/86,4	37/84,1	39/88,6	40/90,9	40/90,9	40/90,9	42/95,5	42/95,5	44/100,0	44/100,0	44/100,0	44/100,0	44/100,0	44/100,0	44/100,0	44/100,0	44/100,0	42/95,5	42/95,5	44/100,0	44/100,0	44/100,0	44/100,0	#DIV/0!	1191	90,2	1320

TOTAL (SUS)

Dias	1		2		3		4		5		6		7		8		9		10		11		12		13		14		15		16	
	Nº	%	Nº	%	Nº	%	Nº	%	Nº	%	Nº	%	Nº	%	Nº	%	Nº	%	Nº	%	Nº	%	Nº	%	Nº	%	Nº	%	Nº	%		
Nº leitos ocupados	116	84,1	116	84,1	122	88,4	122	88,4	125	90,6	120	87,0	115	83,3	114	82,6	114	82,6	115	83,3	114	82,6	112	81,2	120	87,0	121	87,7	119	86,2	115	83,3
Nº leitos ativos	138		138		138		138		138		138		138		138		138		138		138		138		138		138		138		138	
Dias	17	18	19	20	21	22	23	24	25	26	27	28	29	30	31	TOTAL																
Nº/%	120/87,0	122/88,4	124/89,9	119/86,2	120/87,0	120/87,0	116/84,1	121/87,7	122/88,4	123/89,1	122/88,4	127/92,0	126/91,3	138/100,0	138/100,0	138/100,0	138/100,0	138/100,0	138/100,0	138/100,0	138/100,0	138/100,0	127/92,0	126/91,3	138/100,0	125/90,6	125/90,6	0	#DIV/0!	3587	86,6	4140

Michele Brujato

Faturamento
Auxiliar Administrativo
Faturamento/CNES

CONFERE COM A ORIGINAL Hospital Mahatma Gandhi

0000337

ANEXO II



Unidade: HOSP PSIQUIATRICO MAHATMA GANDHI

04-07-2023 08:24

Paciente	Data Nascimento	CNS	Data de Internação	Descrição Enfermaria	Descrição Icto	Especialidade	Sexo	Status	Situação	CID 1	CID 2	Bloqueado
SANDRA MARIA BAENA GIMENES	07-05-1973		03-04-2023	CLINICA 1 DEPENDENCIA QUIMICA E MENTAL	101-A	PSIQUIATRIA	FEMININO	ATIVO	OCUPADO	F200		
YONARA RODRIGUES MOREIRA	30-03-1999		09-06-2023	CLINICA 1 DEPENDENCIA QUIMICA E MENTAL	101-B	PSIQUIATRIA	FEMININO	ATIVO	OCUPADO	F190		
MARTA SANTOS CARDOSO	03-05-1994		31-05-2023	CLINICA 1 DEPENDENCIA QUIMICA E MENTAL	101-C	PSIQUIATRIA	FEMININO	ATIVO	OCUPADO	F192		
				CLINICA 1 DEPENDENCIA QUIMICA E MENTAL	102-A	PSIQUIATRIA	FEMININO	ATIVO	VAZIO			
SIMONE DOS SANTOS FILIE	19-11-1989		07-06-2023	CLINICA 1 DEPENDENCIA QUIMICA E MENTAL	102-B	PSIQUIATRIA	FEMININO	ATIVO	OCUPADO	F322		
				CLINICA 1 DEPENDENCIA QUIMICA E MENTAL	102-C	PSIQUIATRIA	FEMININO	ATIVO	VAZIO			
MARCELA LUCIANA FRANCISCO	07-11-1986		15-06-2023	CLINICA 1 DEPENDENCIA QUIMICA E MENTAL	103-A	PSIQUIATRIA	FEMININO	ATIVO	OCUPADO	F199		
NAIRA NEGRAO ROGERIO	29-11-1994		23-06-2023	CLINICA 1 DEPENDENCIA QUIMICA E MENTAL	103-B	PSIQUIATRIA	FEMININO	ATIVO	OCUPADO	F322		
JOAO VITOR JOSE HENRIQUE DA SILVA	11-10-1998		31-05-2023	CLINICA 1 DEPENDENCIA QUIMICA E MENTAL	103-C	PSIQUIATRIA	FEMININO	ATIVO	OCUPADO	F192		
ELISABETE STELLUTTI DE LIMA	04-05-1959		17-05-2023	CLINICA 1 DEPENDENCIA QUIMICA E MENTAL	104-A	PSIQUIATRIA	FEMININO	ATIVO	OCUPADO	F332		
RITA DE CASSIA DA SILVA	30-07-1973		11-05-2023	CLINICA 1 DEPENDENCIA QUIMICA E MENTAL	104-B	PSIQUIATRIA	FEMININO	ATIVO	OCUPADO	F209		
SIRLEI RODRIGUES RIBEIRO	20-06-1969		20-06-2023	CLINICA 1 DEPENDENCIA QUIMICA E MENTAL	104-C	PSIQUIATRIA	FEMININO	ATIVO	OCUPADO	F191		
JOANA MARIA DOS SANTOS	24-06-1968		12-06-2023	CLINICA 1 DEPENDENCIA QUIMICA E MENTAL	105-A	PSIQUIATRIA	FEMININO	ATIVO	OCUPADO	F102		
APARECIDA BUSQUETTO XAVIER	18-01-1976		14-06-2023	CLINICA 1 DEPENDENCIA QUIMICA E MENTAL	105-B	PSIQUIATRIA	FEMININO	ATIVO	OCUPADO	F322	E039	
MAIARA FERNANDA DOS SANTOS RIBEIRO GONDEK	06-02-1992		28-06-2023	CLINICA 1 DEPENDENCIA QUIMICA E MENTAL	105-C	PSIQUIATRIA	FEMININO	ATIVO	OCUPADO	F332	F603	
				CLINICA 1 DEPENDENCIA QUIMICA E MENTAL	106-A	PSIQUIATRIA	FEMININO	BLOQUEADO	VAZIO			SIM
IRENE LUIZA BOCCAFOLLI	05-11-1971		12-05-2023	CLINICA 1 DEPENDENCIA QUIMICA E MENTAL	106-B	PSIQUIATRIA	FEMININO	ATIVO	OCUPADO	F206	J441	
FERNANDA ELISA LIMA	01-01-1979		19-06-2023	CLINICA 1 DEPENDENCIA QUIMICA E MENTAL	106-C	PSIQUIATRIA	FEMININO	ATIVO	OCUPADO	F209		
ADRIANA DE JESUS PESSOTA	24-09-1971		17-11-2017	CLINICA 1 DEPENDENCIA QUIMICA E MENTAL	107-A	PSIQUIATRIA	FEMININO	ATIVO	OCUPADO	F25		
ARIANE CRISTIANE BUENO DE OLIVEIRA	07-10-1993		20-06-2023	CLINICA 1 DEPENDENCIA QUIMICA E MENTAL	107-B	PSIQUIATRIA	FEMININO	ATIVO	OCUPADO	F329		
MARIA DA CONCEICAO DOS SANTOS LICAR	10-05-1970		29-06-2023	CLINICA 1 DEPENDENCIA QUIMICA E MENTAL	107-C	PSIQUIATRIA	FEMININO	ATIVO	OCUPADO	F29	I10	
CLEUSA DE BRITO MARTINS	01-06-1974		29-06-2023	CLINICA 1 DEPENDENCIA QUIMICA E MENTAL	108-A	PSIQUIATRIA	FEMININO	ATIVO	OCUPADO	F312		

			CLINICA 1 DEPENDENCIA QUIMICA E MENTAL	115-C	PSIQUIATRIA	FEMININO	BLOQUEADO	VAZIO				SIM
GETULIO MACENA BARRETO	19-04-1952	17-11-2017	CLINICA 2 MENTAL	201-A	PSIQUIATRIA	MASCULINO	ATIVO	OCUPADO	F205			
LUCIANO ROBERTO GUJDE	30-06-1983	02-06-2023	CLINICA 2 MENTAL	201-B	PSIQUIATRIA	MASCULINO	ATIVO	OCUPADO	F209			
RENATO DOMINGUES DA SILVA	24-04-1984	16-06-2023	CLINICA 2 MENTAL	201-C	PSIQUIATRIA	MASCULINO	ATIVO	OCUPADO	F312			
EVANDRO APARECIDO DAS NEVES	15-08-1973	23-05-2023	CLINICA 2 MENTAL	202-A	PSIQUIATRIA	MASCULINO	ATIVO	OCUPADO	F312			
			CLINICA 2 MENTAL	214-D	PSIQUIATRIA	MASCULINO	ATIVO	VAZIO				
			CLINICA 2 MENTAL	216-D	PSIQUIATRIA	MASCULINO	ATIVO	VAZIO				
JESUS PARDO BAIANO	10-07-1955	17-11-2017	CLINICA 2 MENTAL	203-A	PSIQUIATRIA	MASCULINO	ATIVO	OCUPADO	F09			
CLOVIS DOURADO	30-07-1960	17-11-2017	CLINICA 2 MENTAL	203-B	PSIQUIATRIA	MASCULINO	ATIVO	OCUPADO	F09			
EURICO BALBINO DA SILVA	15-10-1976	17-06-2023	CLINICA 2 MENTAL	203-C	PSIQUIATRIA	MASCULINO	ATIVO	OCUPADO	F103			
IVALDO CAMILO	20-05-1971	17-05-2023	CLINICA 2 MENTAL	208-A	PSIQUIATRIA	MASCULINO	ATIVO	OCUPADO	F29	F312		
CIRO ANTONIO DE SOUZA RAIMUNDO	30-09-1968	26-05-2023	CLINICA 2 MENTAL	208-B	PSIQUIATRIA	MASCULINO	ATIVO	OCUPADO	F190			
JOSE ANTONIO DOS SANTOS	08-10-1970	04-06-2023	CLINICA 2 MENTAL	208-C	PSIQUIATRIA	MASCULINO	ATIVO	OCUPADO	F200			
ARTUR FELIPE VITORINO BEIRIGO	16-05-1993	21-06-2023	CLINICA 2 MENTAL	209-A	PSIQUIATRIA	MASCULINO	ATIVO	OCUPADO	F209	B24		
FELIPE AUGUSTO SANTANA	19-05-1996	11-05-2023	CLINICA 2 MENTAL	209-B	PSIQUIATRIA	MASCULINO	ATIVO	OCUPADO	F200			
JOSE ROBERTO GOUVEIA	12-11-1970	04-06-2023	CLINICA 2 MENTAL	209-C	PSIQUIATRIA	MASCULINO	ATIVO	OCUPADO	F198			
EVANDRO PREVIDELLI	10-04-1991	15-06-2023	CLINICA 2 MENTAL	210-A	PSIQUIATRIA	MASCULINO	ATIVO	OCUPADO	F192	F422		
VANDERLEI GARROTE	11-08-1971	21-06-2023	CLINICA 2 MENTAL	210-B	PSIQUIATRIA	MASCULINO	ATIVO	OCUPADO	F102			
CARLOS ALBERTO ROMEIRO LIMA	23-09-1982	07-06-2023	CLINICA 2 MENTAL	210-C	PSIQUIATRIA	MASCULINO	ATIVO	OCUPADO	F192			
JURACY MARTINS	28-11-1977	28-06-2023	CLINICA 2 MENTAL	211-A	PSIQUIATRIA	MASCULINO	ATIVO	OCUPADO	F209			
CESAR FERNANDES DO NASCIMENTO	13-01-1976	12-06-2023	CLINICA 2 MENTAL	211-B	PSIQUIATRIA	MASCULINO	ATIVO	OCUPADO	F102			
RENAN PEREIRA DA SILVA	07-05-1994	23-06-2023	CLINICA 2 MENTAL	211-C	PSIQUIATRIA	MASCULINO	ATIVO	OCUPADO	F192			
ROBERTO CARLOS CAMPOS	04-06-1968	13-06-2023	CLINICA 2 MENTAL	212-A	PSIQUIATRIA	MASCULINO	ATIVO	OCUPADO	F192			
EDIMAR SOARES PEREIRA	12-09-1975	23-06-2023	CLINICA 2 MENTAL	212-B	PSIQUIATRIA	MASCULINO	ATIVO	OCUPADO	F199			
LUIZ RAMON COSTA	16-06-1986	27-03-2023	CLINICA 2 MENTAL	212-C	PSIQUIATRIA	MASCULINO	ATIVO	OCUPADO	F200			
JOSIAS COELHO MARCELINO	25-09-1956	11-06-2023	CLINICA 2 MENTAL	213-A	PSIQUIATRIA	MASCULINO	ATIVO	OCUPADO	F711			
PAULO SERGIO TEIXEIRA	20-04-1969	13-06-2023	CLINICA 2 MENTAL	213-B	PSIQUIATRIA	MASCULINO	ATIVO	OCUPADO	F102			
VITOR VINICIUS DE SOUSA CAPORALINO	17-08-2000	25-06-2023	CLINICA 2 MENTAL	213-C	PSIQUIATRIA	MASCULINO	ATIVO	OCUPADO	F193			
WAGNER MARQUES PEREIRA	20-01-1992	27-06-2023	CLINICA 2 MENTAL	214-A	PSIQUIATRIA	MASCULINO	ATIVO	OCUPADO	F192	F322		
RICHARD EMIDIO	21-11-2002	23-06-2023	CLINICA 2 MENTAL	214-B	PSIQUIATRIA	MASCULINO	ATIVO	OCUPADO	F199			
			CLINICA 2 MENTAL	214-C	PSIQUIATRIA	MASCULINO	ATIVO	VAZIO				
PAULO CESAR RUIZ PELAJO	03-04-1968	30-05-2023	CLINICA 2 MENTAL	215-A	PSIQUIATRIA	MASCULINO	ATIVO	OCUPADO	F315			
			CLINICA 2 MENTAL	215-B	PSIQUIATRIA	MASCULINO	ATIVO	VAZIO				
			CLINICA 2 MENTAL	215-C	PSIQUIATRIA	MASCULINO	ATIVO	VAZIO				
			CLINICA 2 MENTAL	216-A	PSIQUIATRIA	MASCULINO	ATIVO	VAZIO				
			CLINICA 2 MENTAL	216-B	PSIQUIATRIA	MASCULINO	ATIVO	VAZIO				
			CLINICA 2 MENTAL	216-C	PSIQUIATRIA	MASCULINO	ATIVO	VAZIO				
			CLINICA 2 MENTAL	217-A	PSIQUIATRIA	MASCULINO	ATIVO	VAZIO				
			CLINICA 2 MENTAL	217-B	PSIQUIATRIA	MASCULINO	ATIVO	VAZIO				
			CLINICA 2 MENTAL	217-C	PSIQUIATRIA	MASCULINO	ATIVO	VAZIO				
			CLINICA 2 MENTAL	217-D	PSIQUIATRIA	MASCULINO	ATIVO	VAZIO				
GETULIO RAMIRO DE GODOY	16-09-1950	17-11-2017	CLINICA 2 MENTAL	204-A	PSIQUIATRIA	MASCULINO	ATIVO	OCUPADO	F09			



Unidade: HOSP PSIQUIATRICO MAHATMA GANDHI

04-07-2023 08:24

ANDERSON SILVA DOS SANTOS	29-12-1995	06-06-2023	CLINICA 3 DEPENDENCIA QUIMICA	308-B	PSIQUIATRIA	MASCULINO	ATIVO	OCUPADO	F191		
DIEGO TADEU DINIZ	17-01-1990	22-06-2023	CLINICA 3 DEPENDENCIA QUIMICA	308-C	PSIQUIATRIA	MASCULINO	ATIVO	OCUPADO	F122	F209	
GUSTAVO HENRIQUE RODRIGUES PINTO	08-08-1989	03-07-2023	CLINICA 3 DEPENDENCIA QUIMICA	309-A	PSIQUIATRIA	MASCULINO	ATIVO	OCUPADO	F191		
RICARDO PEREIRA DE SOUZA	19-05-1982	14-06-2023	CLINICA 3 DEPENDENCIA QUIMICA	309-B	PSIQUIATRIA	MASCULINO	ATIVO	OCUPADO	F101	F338	
AMAURY VENTURA BARRETO	19-11-1981	27-04-2023	CLINICA 3 DEPENDENCIA QUIMICA	309-C	PSIQUIATRIA	MASCULINO	ATIVO	OCUPADO	F319		
RENAN WILLIAN BATISTA BARBOZA DOS SANTOS	11-06-1995	08-05-2023	CLINICA 3 DEPENDENCIA QUIMICA	310-A	PSIQUIATRIA	MASCULINO	ATIVO	OCUPADO	F192	F200	
SIDNEY PEROGIL	01-08-1975	20-06-2023	CLINICA 3 DEPENDENCIA QUIMICA	310-B	PSIQUIATRIA	MASCULINO	ATIVO	OCUPADO	F192		
LUCIOMAR CLELIO CAVILHONI	17-12-1981	02-06-2023	CLINICA 3 DEPENDENCIA QUIMICA	310-C	PSIQUIATRIA	MASCULINO	ATIVO	OCUPADO	F149		
ALEX CECILIO PINHATI	04-11-1990	16-06-2023	CLINICA 3 DEPENDENCIA QUIMICA	311-A	PSIQUIATRIA	MASCULINO	ATIVO	OCUPADO	F192		
MIKAEL HENRIQUE DA SILVA FERREIRA	24-01-2000	23-06-2023	CLINICA 3 DEPENDENCIA QUIMICA	311-B	PSIQUIATRIA	MASCULINO	ATIVO	OCUPADO	F192		
CLAUDINO APARECIDO CASTILHO	02-04-1978	13-06-2023	CLINICA 3 DEPENDENCIA QUIMICA	311-C	PSIQUIATRIA	MASCULINO	ATIVO	OCUPADO	F190		
LEONARDO DUARTE PEREIRA	12-07-2001	10-05-2023	CLINICA 3 DEPENDENCIA QUIMICA	312-A	PSIQUIATRIA	MASCULINO	ATIVO	OCUPADO	F195		
JOSE PATRICIO RAMIRES JUNIOR	05-12-1979	12-05-2023	CLINICA 3 DEPENDENCIA QUIMICA	312-B	PSIQUIATRIA	MASCULINO	ATIVO	OCUPADO	F192		
RAUL CESAR DA SILVA BERBARDINELLI	09-08-1995	18-06-2023	CLINICA 3 DEPENDENCIA QUIMICA	312-C	PSIQUIATRIA	MASCULINO	ATIVO	OCUPADO	F192		
CARLOS JESUS VIEIRA DE ANDRADE	01-09-1992	16-06-2023	CLINICA 3 DEPENDENCIA QUIMICA	313-A	PSIQUIATRIA	MASCULINO	ATIVO	OCUPADO	F109		
ANDRE CARLOS DE OLIVEIRA GOUVEIA	19-09-1984	27-03-2023	CLINICA 3 DEPENDENCIA QUIMICA	313-B	PSIQUIATRIA	MASCULINO	ATIVO	OCUPADO	F609		
PEDRO ROBSON DO NASCIMENTO MORAES	13-12-1993	20-06-2023	CLINICA 3 DEPENDENCIA QUIMICA	313-C	PSIQUIATRIA	MASCULINO	ATIVO	OCUPADO	F101		
DENIS CESAR GUILHERME	30-01-1986	02-06-2023	CLINICA 3 DEPENDENCIA QUIMICA	314-A	PSIQUIATRIA	MASCULINO	ATIVO	OCUPADO	F192		
FABIANO LOURENCO DE PAULA	05-07-1976	18-05-2023	CLINICA 3 DEPENDENCIA QUIMICA	314-B	PSIQUIATRIA	MASCULINO	ATIVO	OCUPADO	F192	F333	
BRUNO VITOR DA SILVA ALVES	23-03-1990	17-06-2023	CLINICA 3 DEPENDENCIA QUIMICA	314-C	PSIQUIATRIA	MASCULINO	ATIVO	OCUPADO	F199		
YURI CRISTIANO SILVA	02-11-2004	27-06-2023	CLINICA 3 DEPENDENCIA QUIMICA	315-A	PSIQUIATRIA	MASCULINO	ATIVO	OCUPADO	F710		
ANDREY DA SILVA MARANHO	02-01-2005	24-06-2023	CLINICA 3 DEPENDENCIA QUIMICA	315-B	PSIQUIATRIA	MASCULINO	ATIVO	OCUPADO	F309		
ALEXANDRE APARECIDO VIEIRA DE SOUZA	08-12-1987	30-06-2023	CLINICA 3 DEPENDENCIA QUIMICA	315-C	PSIQUIATRIA	MASCULINO	ATIVO	OCUPADO	F102		
JOAO PAULO SOARES DOS SANTOS	26-05-2001	27-06-2023	CLINICA 3 DEPENDENCIA QUIMICA	316-A	PSIQUIATRIA	MASCULINO	ATIVO	OCUPADO	F191		
ANTONIO CARLOS PEREIRA DA SILVA	09-02-1972	28-06-2023	CLINICA 3 DEPENDENCIA QUIMICA	316-B	PSIQUIATRIA	MASCULINO	ATIVO	OCUPADO	F209		
MARCOS ROGERIO OLIVEIRA	14-11-1975	01-07-2023	CLINICA 3 DEPENDENCIA QUIMICA	316-C	PSIQUIATRIA	MASCULINO	ATIVO	OCUPADO	F192		

Total de registros: 145



0000341

ANEXO III



HOSPITAL
Mahatma Gandhi

Uma nova vida é possível!

Declarações de Utilidade Pública:

MUNICIPAL: Lei nº 961 de 28/08/68 | ESTADUAL: Lei nº 10314 de 13/09/77
FEDERAL: Decreto de 17/09/92 – Proc. MJ nº 14554/90-441

Catanduva, 30 de junho de 2023.

À Secretaria de Saúde de Catanduva.

O HOSPITAL MAHATMA GANDHI, vem por meio deste informar que no mês de Junho, foram encaminhadas para secretaria da saúde as fichas Cadastrais de Estabelecimento de Saúde dos profissionais para inclusão e exclusão, e alteração de CBO no CNES 2058626.

Sem mais para o momento, agradecemos desde já.

Michele Brujato

Faturamento/ CNES

Michele Brujato
Michele Fernanda Brujato

Faturamento/ CNES

RUA DUARTINA, 1311 - VILA SOTO – FONE/FAX: (17) 3524-9070 - CEP: 15810-150 - CATANDUVA – SP
email: hospital@mgandhi.com.br

**CONFERE COM
A ORIGINAL**
Hospital Mahatma Gandhi

0000343



HOSPITAL

Mahatma Gandhi

Uma nova vida é possível!

Declarações de Utilidade Pública:

MUNICIPAL: Lei nº 961 de 28/08/68 | ESTADUAL: Lei nº 10314 de 13/09/77
FEDERAL: Decreto de 17/09/92 – Proc. MJ nº 14554/90-441



Catanduva, 28 de junho de 2023.

À Secretaria de Saúde de Catanduva.

Setor de Faturamento.

Ref. Dados para Alteração.

O HOSPITAL MAHATMA GANDHI, vem por meio deste solicitar a alteração do nome e CBO do profissional de saúde a baixo na base do CNES 2058626.

Profissionais:

KELTON JULIANO DOS REIS – MUDANÇA PARA CBO 223550 ENFERMEIRO PSIQUIATRICO
C.P.F 413.845.428-41

Sem mais para o momento, agradecemos desde já.

Luciano Lopes Pastor
Diretor-Presidente do Hospital Mahatma Gandhi

Pao
03/07/23

RUA DUARTINA, 1311 | JARDIM SOTO | FONE: 17 3524-9070 | CEP: 15810-150 | CATANDUVA-SP
CNPJ: 47.078.019/0001-14 E-MAIL: hospital@mgandhi.com.br



0000344



HOSPITAL
Mahatma Gandhi
Uma nova vida é possível!

CÓPIA

Declarações de Utilidade Pública:
MUNICIPAL: Lei nº 961 de 28/08/68 | ESTADUAL: Lei nº 10314 de 13/09/77
FEDERAL: Decreto de 17/09/92 – Proc. MJ nº 14554/90-441

Catanduva, 28 de junho de 2023.

À Secretaria de Saúde de Catanduva.

Setor de Faturamento.

Ref. Dados para Inclusão

O HOSPITAL MAHATMA GANDHI, vem por meio deste encaminhar os dados cadastrais dos profissionais de saúde existentes em nosso quadro de funcionários para inclusão da base do CNES 2058626.

Profissionais:

Funcionários

JULIANA FERNANDA MUNHOZ LANTE DE OLIVEIR
LETICIA DE SOUZA RIBEIRO
GABRIELA SAPIA CASTILHO

CPF

21962145824
46093378861
40928142833

Sem mais para o momento, agradecemos desde já.

Luciano Lopes Pastor
Diretor-Presidente do Hospital Mahatma Gandhi

Leio
03/07/23

RUA DUARTINA, 1311 | JARDIM SOTO | FONE: 17 3524-9070 | CEP: 15810-150 | CATANDUVA-SP
CNPJ: 47.078.019/0001-14 E-MAIL: hospital@mgandhi.com.br

**CONFERE COM
A ORIGINAL**
Hospital Mahatma Gandhi

JURÍDICO
H.M.G.
VISTO

0000345



HOSPITAL
Mahatma Gandhi

Uma nova vida é possível!

Declarações de Utilidade Pública:

MUNICIPAL: Lei nº 961 de 28/08/68 | ESTADUAL: Lei nº 10314 de 13/09/77
FEDERAL: Decreto de 17/09/92 – Proc. MJ nº 14554/90-441

CÓPIA

Catanduva, 28 de junho de 2023.

À Secretaria de Saúde de Catanduva.

Setor de Faturamento.

Ref. Dados para Exclusão.

O HOSPITAL MAHATMA GANDHI, vem por meio deste solicitar a exclusão dos profissionais abaixo da base do CNES 2058626.

Profissional

Funcionários	CPF	Data Demissão
ELIANA DE ANDRADE	248.686.458-03	03/04/2023
LEANDRO RODRIGUES DE SOUZA	126.310.314-66	11/04/2023
LEDA MACHADO DE SOUZA	213.294.738-41	03/05/2023
MONISE MENANDRO LESSI	334.491.588-64	12/05/2023
RINALDO MORENO CANNAZZARO	249.710.558-86	15/05/2023
DANIELA SILVESTRE DOS SANTOS	223.622.218-14	03/05/2023
PRISCILA GUAGLIANO JULIAO	323.554.298-12	23/05/2023
VANDER ALONSO MATHUES MONTOURO	395.722.818-28	31/05/2023
TAMARA VALLE VON GLEHN	356.114.258-36	31/05/2023
TIANI DAS GRACAS BONFOCHI	224.554.768-39	16/06/2023

Sem mais para o momento, agradecemos desde já.

Luciano Lopes Pastor
Diretor-Presidente do Hospital Mahatma Gandhi

RUA DUARTINA, 1311 | JARDIM SOTO | FONE: 17 3524-9070 | CEP: 15810-150 | CATANDUVA-SP
CNPJ: 47.078.019/0001-14 E-MAIL: hospital@mgandhi.com.br

JURÍDICO
H.M.G.
VISTO

CONFERE COM
A ORIGINAL
Hospital Mahatma Gandhi

0000346



HOSPITAL
Mahatma Gandhi

Uma nova vida é possível!

Declarações de Utilidade Pública:

MUNICIPAL: Lei nº 961 de 28/08/68 | ESTADUAL: Lei nº 10314 de 13/09/77
FEDERAL: Decreto de 17/09/92 – Proc. MJ nº 14554/90-441

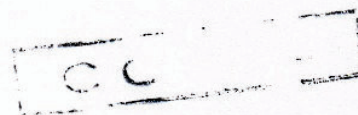

Catanduva, 28 de junho de 2023.

À Secretaria de Saúde de Catanduva.

Setor de Faturamento.

Ref. Dados para Exclusão.

O HOSPITAL MAHATMA GANDHI, vem por meio deste solicitar a exclusão dos profissionais abaixo da base do CNES 2058626.

Profissional

Funcionários	CPF	Data Demissão
SANDRA CRISTINA ALBINO DOS SANTOS	259.327.678-98	26/04/2022
ELIAS DINIS DOS SANTOS	059.671.134-44	01/06/2022
JOAO VICTOR DOS SANTOS SANTANA	361.593.478-45	12/08/2022
LARA DORO TREVISAN	369.760.908-43	16/08/2022
RODRIGO DOS SANTOS CARVALHO	338.172.528-97	16/11/2022
ANDERSON JOSE BARBOSA DE LIMA	340.667.598-07	09/11/2022
LARISSA ARAUJO DE AGUIAR	460.013.618-78	20/12/2022

Sem mais para o momento, agradecemos desde já.

Luciano Lopes Pastor
Diretor-Presidente do Hospital Mahatma Gandhi

100
03/7/23

RUA DUARTINA, 1311 | JARDIM SOTO | FONE: 17 3524-9070 | CEP: 15810-150 | CATANDUVA-SP
CNPJ: 47.078.019/0001-14 E-MAIL: hospital@mgandhi.com.br



0000347

1 - DADOS OPERACIONAIS →

INCLUSÃO ALTERAÇÃO EXCLUSÃO

2 - IDENTIFICAÇÃO

2.1 - CNES
2 | 0 | 5 | 8 | 6 | 2 | 6

2.8 - Nome Fantasia do Estabelecimento
HOSPITAL MAHATMA GANDHI

34 - DADOS DO PROFISSIONAL

CADASTRAMENTO SUS NÃO SUS

34.1 - Dados de Identificação

34.1.1 - Nome do Profissional

JULIANA FERNANDA MUNHOZ LANTE DE OLIVEIRA

34.1.2 - PIS/PASEP

1 | 2 | 5 | 8 | 2 | 4 | 4 | 0 | 1 | 4 | 2

34.1.3 - CPF

2 | 1 | 9 | 6 | 2 | 1 | 4 | 5 | 8 | 2 | 4

34.1.4 - Número CNS

34.1.5 - Sexo

M F

34.1.6 - Data de Atribuição do CNS

34.1.7 - Nome da Mãe

MARISA MUNHOZ LANTE

34.1.8 - Nome do Pai

JONAS LANTE

34.1.9 - Data do Nascimento do Profissional

2 | 8 | 1 | 2 | 1 | 9 | 8 | 1

34.1.10 - Município de Nascimento

CATANDUVA

34.1.11 - Código IBGE do Município

34.1.12 - UF

S | P

34.1.13 - Raça/Cor

34.1.14 - Certidão/Tipo

34.1.15 - Nome do Cartório

34.1.16 - Livro

34.1.17 - Fls

34.1.18 - Termo

34.1.19 - Data Emissão

34.1.20 - N° Identidade

3 | 3 | 0 | 7 | 3 | 9 | 4 | 6 | 3

34.1.21 - UF

S | P

34.1.22 - Órgão Emissor

SSP

34.1.23 - Data Emissão

0 | 7 | 1 | 0 | 2 | 0 | 9

34.1.24 - Nacionalidade

Brasileiro
 Estrangeiro

34.1.25 - País de Origem (nascimento)

34.1.26 - Data de Entrada

34.1.27 - Data de Naturalização

34.1.28 - N° da Portaria

34.1.29 - N° Título de Eleitor

3 | 1 | 1 | 5 | 7 | 3 | 5 | 4 | 0 | 1 | 1 | 6

34.1.30 - Zona

0 | 4 | 0

34.1.31 - Seção

0 | 2 | 5 | 0

34.1.31 - CTPS Número

34.1.32 - Série

34.1.33 - UF

34.1.34 - Data Emissão

34.1.35 Escolaridade

E | S

34.1.36 - Sit. Familiar/Conjugal

C

34.1.37 - E-mail

34.1.38 - Frequenta Escola?

Sim Não

34.2 - Dados Residenciais

34.2.1 - Tipo Logradouro

RUA

34.2.2 - Logradouro

PAU BRASIL

34.2.3 - Número

310

34.2.4 - Complemento

CASA

34.2.5 - Bairro/Distrito

PQ RESIDENCIAL

34.2.6 - Município de Residência

CATANDUVA

34.2.7 - Código IBGE do Município

34.1.8 - UF

S | P

34.1.9 - CEP

1 | 5 | 8 | 0 | 2 | 3 | 0 | 0

34.1.10 - Telefone

34.3 - Dados Bancários

34.3.1 - Banco

34.3.2 - Agência

34.3.3 - Conta Corrente

Assinatura e Carimbo do Diretor da Unidade

Luciano Lopes Pastor

Data

Médico

CRM SP 102128

Assinatura e Carimbo do Gestor Municipal do SUS

Data

Assinatura e Carimbo do Gestor Estadual do SUS

Data

Assinatura e Carimbo do Profissional

Juliana F. M. L. de Oliveira
Assistente Social
CRESS 53.396

Data

1 - DADOS OPERACIONAIS

2 - IDENTIFICAÇÃO

2.1 - CNES

2 | 0 | 5 | 8 | 6 | 2 | 6

INCLUSÃO

ALTERAÇÃO

EXCLUSÃO

2.8 - Nome Fantasia do Estabelecimento

HOSPITAL MAHATMA GANDHI

34.1.1 - Nome do Profissional *

JULIANA FERNANDA MUNHOZ LANTE DE OLIVEIRA

34 - DADOS DO PROFISSIONAL - Continuação

34.4 - Vínculos

34.4.1 Registro no Conselho de Classe

5 | 3 | 3 | 9 | 6 | |

34.4.2 - Órgão Emissor

S | P

34.4.3 - Atendimento ao SUS

SIM

NÃO

Cód.

CLT

Vinculação

Cód.

47.078.019/0001-14

Tipo

Cód.

36 H SEMANAIS

Sub - Tipo

Código

251605

34.4.5 - Classificação Brasileira de Ocupações - CBO

ASSISTENTE SOCIAL

Descrição

34.4.6 - Carga Horária Semanal

Ambulatorial

Hospitalar

Outros

34.4.7 - Data de Entrada

1 | 2 | 0 | 6 | 2 | 0 | 2 | 3 |

34.4.8 - Data de Desligamento

| | | | | | | |

34.4.9 - Motivo do Desligamento

Cód.

Descrição

34.4 - Vínculos

34.4.1 Registro no Conselho de Classe

| | | | | | | |

34.4.2 - Órgão Emissor

| | | |

34.4.3 - Atendimento ao SUS

SIM

NÃO

Cód.

Vinculação

Cód.

Tipo

Cód.

Sub - Tipo

Código

34.4.5 - Classificação Brasileira de Ocupações - CBO

Descrição

34.4.6 - Carga Horária Semanal

Ambulatorial

Hospitalar

Outros

34.4.7 - Data de Entrada

| | | | | | | |

34.4.8 - Data de Desligamento

| | | | | | | |

34.4.9 - Motivo do Desligamento

Cód.

Descrição

34.4 - Vínculos

34.4.1 Registro no Conselho de Classe

| | | | | | | |

34.4.2 - Órgão Emissor

| | | |

34.4.3 - Atendimento ao SUS

SIM

NÃO

Cód.

Vinculação

Cód.

Tipo

Cód.

Sub - Tipo

Código

34.4.5 - Classificação Brasileira de Ocupações - CBO

Descrição

34.4.6 - Carga Horária Semanal

Ambulatorial

Hospitalar

Outros

34.4.7 - Data de Entrada

| | | | | | | |

34.4.8 - Data de Desligamento

| | | | | | | |

34.4.9 - Motivo do Desligamento

Cód.

Descrição

* Preencher com o nome do profissional informado na ficha 20

Assinatura e Carimbo do Diretor da Unidade

Luciano Lopes Pastor

Médico

CRM-SP 102120

Data

| | / | | / | |

Assinatura e Carimbo do Gestor Municipal do SUS

Data

| | / | | / | |

Assinatura e Carimbo do Gestor Estadual do SUS

Data

| | / | | / | |

Assinatura e Carimbo do Profissional

JULIANA F. M. L. DE OLIVEIRA
Assistente Social
CRESS 53.396

Data

| | / | | / | |

JURÍDICO
H.M.G.
VICTO

CONFERE COM
A ORIGINAL
Hospital Mahatma Gandhi

0000349

1 - DADOS OPERACIONAIS
2 - IDENTIFICAÇÃO

INCLUSÃO ALTERAÇÃO EXCLUSÃO

2.1 - CNES

2 | 0 | 5 | 8 | 6 | 2 | 6

2.8 - Nome Fantasia do Estabelecimento

HOSPITAL MAHATMA GANDHI

34 - DADOS DO PROFISSIONAL

CADASTRAMENTO SUS NÃO SUS

34.1 - Dados de Identificação

34.1.1 - Nome do Profissional

LETICIA DE SOUZA RIBEIRO

34.1.2 - PIS/PASEP

2 | 0 | 6 | 3 | 2 | 6 | 7 | 8 | 3 | 1 | 8

34.1.3 - CPF

4 | 6 | 0 | 9 | 3 | 3 | 7 | 8 | 6 | 1

34.1.4 - Número CNS

34.1.5 - Sexo

M F

34.1.6 - Data de Atribuição do CNS

34.1.7 - Nome da Mãe

LUCELIA DE SOUZA COSTA RIBEIRO

34.1.8 - Nome do Pai

NELSO RIBEIRO

34.1.9 - Data do Nascimento do Profissional

2 | 7 | 0 | 3 | 1 | 9 | 9 | 6

34.1.10 - Município de Nascimento

ITUVERAVA

34.1.11 - Código IBGE do Município

34.1.12 - UF

S | P

34.1.13 - Raça/Cor

34.1.14 - Certidão/Tipo

34.1.15 - Nome do Cartório

34.1.16 - Livro

34.1.17 - Fls

34.1.18 - Termo

34.1.19 - Data Emissão

34.1.20 - Nº Identidade

4 | 9 | 6 | 9 | 6 | 6 | 6 | 3 | 7

34.1.21 - UF

S | P

34.1.22 - Órgão Emissor

SSP

34.1.23 - Data Emissão

1 | 0 | 0 | 9 | 2 | 0 | 0 | 7

34.1.24 - Nacionalidade

Brasileiro

Estrangeiro

34.1.25 - País de Origem (nascimento)

34.1.26 - Data de Entrada

34.1.27 - Data de Naturalização

34.1.28 - Nº da Portaria

34.1.29 - Nº Título de Eleitor

4 | 0 | 5 | 6 | 6 | 7 | 8 | 4 | 0 | 1 | 1 | 6

34.1.30 - Zona

0 | 6 | 0

34.1.31 - Seção

0 | 0 | 8 | 6

34.1.31 - CTPS Número

34.1.32 - Série

34.1.33 - UF

34.1.34 - Data Emissão

34.1.35 - Escolaridade

E | M

34.1.36 - Sit. Familiar/Conjugal

S

34.1.37 - E-mail

34.1.38 - Frequenta Escola?

Sim Não

34.2 - Dados Residenciais

34.2.1 - Tipo Logradouro

RUA

34.2.2 - Logradouro

DELCIDES RODRIGUES DE SOUZA

34.2.3 - Número

42

34.2.4 - Complemento

CASA

34.2.5 - Bairro/Distrito

BENEDITO TRAJANO BOR

34.2.6 - Município de Residência

ITUVERAVA

34.2.7 - Código IBGE do Município

34.1.8 - UF

S | P

34.1.9 - CEP

1 | 4 | 5 | 0 | 0 | 0 | 0 | 0

34.1.10 - Telefone

34.3 - Dados Bancários

34.3.1 - Banco

34.3.2 - Agência

34.3.3 - Conta Corrente

Assinatura e Carimbo do Diretor da Unidade

Luciano Lopes Pastor
Médico
CRM-SP 102128

Data

/ /

Assinatura e Carimbo do Gestor Municipal do SUS

Data

/ /

Assinatura e Carimbo do Gestor Estadual do SUS

Data

/ /

Assinatura e Carimbo do Profissional

Leticia de Souza Ribeiro
ENFERMEIRA
CREN-SP: 656527

Data

/ /



1 - DADOS OPERACIONAIS

INCLUSÃO

ALTERAÇÃO

EXCLUSÃO

2 - IDENTIFICAÇÃO

2.1 - CNES

2 | 0 | 5 | 8 | 6 | 2 | 6

2.8 - Nome Fantasia do Estabelecimento
HOSPITAL MAHATMA GANDHI

34.1.1 - Nome do Profissional *

LETICIA DE SOUZA RIBEIRO

34 - DADOS DO PROFISSIONAL - Continuação

34.4 - Vínculos

34.4.1 Registro no Conselho de Classe

6 | 5 | 0 | 5 | 2 | 7

34.4.2 - Órgão Emissor

S | P

34.4.3 - Atendimento ao SUS

SIM

NÃO

Cód.

CLT

Vinculação

34.4.4 - Vínculo

Cód.

47.078.019/0001-14

Tipo

Cód.

Sub - Tipo

36 H SEMANAIS

Código

223550

34.4.5 - Classificação Brasileira de Ocupações - CBO

Descrição

ENFERMEIRO PSIQUIATRICA

34.4.6 - Carga Horária Semanal

Ambulatorial

Hospitalar

Outros

34.4.7 - Data de Entrada

0 | 5 | 0 | 6 | 2 | 0 | 2 | 3

34.4.8 - Data de Desligamento

34.4.9 - Motivo do Desligamento

Cód.

Descrição

34.4 - Vínculos

34.4.1 Registro no Conselho de Classe

34.4.2 - Órgão Emissor

34.4.3 - Atendimento ao SUS

SIM

NÃO

Cód.

Vinculação

34.4.4 - Vínculo

Cód.

Tipo

Cód.

Sub - Tipo

Código

34.4.5 - Classificação Brasileira de Ocupações - CBO

Descrição

34.4.6 - Carga Horária Semanal

Ambulatorial

Hospitalar

Outros

34.4.7 - Data de Entrada

34.4.8 - Data de Desligamento

34.4.9 - Motivo do Desligamento

Cód.

Descrição

34.4 - Vínculos

34.4.1 Registro no Conselho de Classe

34.4.2 - Órgão Emissor

34.4.3 - Atendimento ao SUS

SIM

NÃO

Cód.

Vinculação

34.4.4 - Vínculo

Cód.

Tipo

Cód.

Sub - Tipo

Código

34.4.5 - Classificação Brasileira de Ocupações - CBO

Descrição

34.4.6 - Carga Horária Semanal

Ambulatorial

Hospitalar

Outros

34.4.7 - Data de Entrada

34.4.8 - Data de Desligamento

34.4.9 - Motivo do Desligamento

Cód.

Descrição

* Preencher com o nome do profissional informado na ficha 20

Assinatura e Carimbo do Diretor da Unidade

Luciano Lopes Pastor

Médico

Data

Assinatura e Carimbo do Gestor Municipal do SUS

Data

Assinatura e Carimbo do Gestor Estadual do SUS

CPM nº 102128

Data

Assinatura e Carimbo do Profissional

Leticia de Souza Ribeiro

Leticia de Souza Ribeiro
ENFERMEIRA
COREN-SP: 656527

Data

JURIDICO
H.M.G.
VISTO

CONFERE COM
A ORIGINAL
Hospital Mahatma Gandhi

1 - DADOS OPERACIONAIS → INCLUSÃO ALTERAÇÃO EXCLUSÃO
 2 - IDENTIFICAÇÃO
 2.1 - CNES
 2.8 - Nome Fantasia do Estabelecimento
 HOSPITAL MAHATMA GANDHI

34 - DADOS DO PROFISSIONAL CADASTRAMENTO SUS NÃO SUS

34.1 - Dados de Identificação
 34.1.1 - Nome do Profissional
 GABRIELA SAPIA CASTILHO
 34.1.2 - PIS/PASEP
 34.1.3 - CPF
 34.1.4 - Número CNS
 34.1.5 - Sexo M F
 34.1.6 - Data de Atribuição do CNS
 34.1.7 - Nome da Mãe
 GLAUCIA SAPIA CASTILHO
 34.1.8 - Nome do Pai
 OLIVEIRO CASTILHO FILHO
 34.1.9 - Data do Nascimento do Profissional
 34.1.10 - Município de Nascimento CATANDUVA
 34.1.11 - Código IBGE do Município
 34.1.12 - UF
 34.1.13 - Raça/Cor
 34.1.14 - Cartão/Tipo
 34.1.15 - Nome do Cartório
 34.1.16 - Livro
 34.1.17 - Fls
 34.1.18 - Termo
 34.1.19 - Data Emissão
 34.1.20 - Nº Identidade
 34.1.21 - UF
 34.1.22 - Órgão Emissor SSP
 34.1.23 - Data Emissão
 34.1.24 - Nacionalidade Brasileiro Estrangeiro
 34.1.25 - País de Origem (nascimento)
 34.1.26 - Data de Entrada
 34.1.27 - Data de Naturalização
 34.1.28 - Nº da Portaria
 34.1.29 - Nº Título de Eleitor
 34.1.30 - Zona
 34.1.31 - Seção
 34.1.31 - CTPS Número
 34.1.32 - Série
 34.1.33 - UF
 34.1.34 - Data Emissão
 34.1.35 Escolaridade
 34.1.36 - Sit. Familiar/Conjugal
 34.1.37 - E-mail
 34.1.38 - Frequenta Escola? Sim Não

34.2 - Dados Residenciais
 34.2.1 - Tipo Logradouro RUA
 34.2.2 - Logradouro RIO GRANDE DO SUL
 34.2.3 - Número 470
 34.2.4 - Complemento
 34.2.5 - Bairro/Distrito HIGIENOPOLIS
 34.2.6 - Município de Residência CATANDUVA
 34.2.7 - Código IBGE do Município
 34.1.8 - UF
 34.1.9 - CEP
 34.1.10 - Telefone

34.3 - Dados Bancários
 34.3.1 - Banco
 34.3.2 - Agência
 34.3.3 - Conta Corrente

Assinatura e Carimbo do Diretor da Unidade
 Luciano Lopes Pastor - Médico
 CRM-SP 102428
 Assinatura e Carimbo do Gestor Municipal do SUS
 Assinatura e Carimbo do Gestor Estadual do SUS
 Assinatura e Carimbo do Profissional
 Gabriela Sapia Castilho
 Uta Gabriela Sapia Castilho
 CRP 245355



1 - DADOS OPERACIONAIS

INCLUSÃO

ALTERAÇÃO

EXCLUSÃO

2 - IDENTIFICAÇÃO

2.1 - CNES

2 | 0 | 5 | 8 | 6 | 2 | 6

2.8 - Nome Fantasia do Estabelecimento

HOSPITAL MAHATMA GANDHI

34.1.1 - Nome do Profissional *

GABRIELA SAPIA CASTILHO

34 - DADOS DO PROFISSIONAL - Continuação

34.4 - Vínculos

34.4.1 Registro no Conselho de Classe
2 | 0 | 5 | 6 | 5 | 5

34.4.2 - Órgão Emissor
S | P

34.4.3 - Atendimento ao SUS
 SIM NÃO

34.4.4 - Vínculo
Cód. AUTONOMO Vinculação Cód. 46.379.667/0001-48 Tipo Cód. 12 H SEMANAIS Sub-Tipo

34.4.5 - Classificação Brasileira de Ocupações - CBO
Código 225125 Descrição MÉDICO CLINICO
34.4.6 - Carga Horária Semanal
 Ambulatorial Hospitalar Outros

34.4.7 - Data de Entrada 2 | 2 | 0 | 6 | 2 | 0 | 2 | 3
34.4.8 - Data de Desligamento
34.4.9 - Motivo do Desligamento
Cód. Descrição

34.4 - Vínculos

34.4.1 Registro no Conselho de Classe

34.4.2 - Órgão Emissor

34.4.3 - Atendimento ao SUS
 SIM NÃO

34.4.4 - Vínculo
Cód. Vinculação Cód. Tipo Cód. Sub-Tipo

34.4.5 - Classificação Brasileira de Ocupações - CBO
Código Descrição
34.4.6 - Carga Horária Semanal
 Ambulatorial Hospitalar Outros

34.4.7 - Data de Entrada
34.4.8 - Data de Desligamento
34.4.9 - Motivo do Desligamento
Cód. Descrição

34.4 - Vínculos

34.4.1 Registro no Conselho de Classe

34.4.2 - Órgão Emissor

34.4.3 - Atendimento ao SUS
 SIM NÃO

34.4.4 - Vínculo
Cód. Vinculação Cód. Tipo Cód. Sub-Tipo

34.4.5 - Classificação Brasileira de Ocupações - CBO
Código Descrição
34.4.6 - Carga Horária Semanal
 Ambulatorial Hospitalar Outros

34.4.7 - Data de Entrada
34.4.8 - Data de Desligamento
34.4.9 - Motivo do Desligamento
Cód. Descrição

* Preencher com o nome do profissional informado na ficha 20

Assinatura e Carimbo do Diretor da Unidade _____ Data ____/____/____
Luciano Lopes Pastor
Médico
CRM-SP 102128

Assinatura e Carimbo do Gestor Municipal do SUS _____ Data ____/____/____
Assinatura e Carimbo do Gestor Estadual do SUS _____ Data ____/____/____

Assinatura e Carimbo do Profissional _____ Data ____/____/____
Gabriella Sapia Castilho
205555

JURIDICO
H.M.G.

CONFERE COM
A ORIGINAL
Hospital Mahatma Gandhi

0000353

ANEXO IV

HOSPITAL MAHATMA GANDHI 2023 ESCALA DE ENFERMEIROS JUNHO

ENFERMEIROS (AS)	Nº COREN	SETOR	1	2	3	4	5	6	7	8	9	10	11	12	13	14	15	16	17	18	19	20	21	22	23	24	25	26	27	28	29	30									
MANHÃ 07h às 13h (6h diurno/36h semanal)																																									
Cibele Cristina Fernandes da Cunha	Enf. 218.421	P1 E P2	Q	S	D	S	D	S	D	S	D	S	D	S	D	S	D	S	D	S	D	S	D	S	D	S	D	S	D	S	D	S	D	S	D	S	D	S	D		
Keilton Juliano dos Reis	Enf. 780.902	SUB	S1	P2	S2	S3	N	D	S1	S1	S3	N	D	S1	S1	S3	N	D	S1	S1	S3	N	D	S1	S1	S3	N	D	S1	S1	S3	N	D	S1	S1	S3	N	D			
Fabiana Aparecida Custódio	Enf. 198.871	P3, P4 E P5	S2	S2	S2	S2	S2	S2	S2	S2	S2	S2	S2	S2	S2	S2	S2	S2	S2	S2	S2	S2	S2	S2	S2	S2	S2	S2	S2	S2	S2	S2	S2	S2	S2	S2	S2	S2	S2		
Coordenação Enfermagem (6h diurno/36h semanal)	Nº COREN																																								
Luis Carlos Fearez	Enf. 295.567																																								
Coordenação Enfermagem (8h diurno/40h semanal)	Nº COREN																																								
Isabela Carolina Selmer Meira	Enf. 609.605																																								
TARDE 13h às 19h (6h diurno/36h semanal)	Nº COREN																																								
Andréia Yoshikawa Pinto	Enf. 609.602	P1 E P2	S1	S1	S1	S1	S1	S1	S1	S1	S1	S1	S1	S1	S1	S1	S1	S1	S1	S1	S1	S1	S1	S1	S1	S1	S1	S1	S1	S1	S1	S1	S1	S1	S1	S1	S1	S1	S1		
Ana Carolina Stuginski	Enf. 566.076	SUB	P2	S2	S2	S2	S2	S2	S2	S2	S2	S2	S2	S2	S2	S2	S2	S2	S2	S2	S2	S2	S2	S2	S2	S2	S2	S2	S2	S2	S2	S2	S2	S2	S2	S2	S2	S2	S2		
Maria Olinda de Souza	Enf. 281.119	P3, P4 E P5	S2	S2	S2	S2	S2	S2	S2	S2	S2	S2	S2	S2	S2	S2	S2	S2	S2	S2	S2	S2	S2	S2	S2	S2	S2	S2	S2	S2	S2	S2	S2	S2	S2	S2	S2	S2	S2		
Leticia de Souza Ribeiro	Enf. 656.527	Training	T																																						
NOTURNO - PAR 19h às 07h (12x36 horas)	Nº COREN																																								
Stefanie Thaina dos Santos	Enf. 726.020	S3	D	N	D	N	D	N	D	N	D	N	D	N	D	N	D	N	D	N	D	N	D	N	D	N	D	N	D	N	D	N	D	N	D	N	D	N	D		
NOTURNO - IMPAR 19h às 07h (12x36 horas)	Nº COREN																																								
Melina Sant Ana Berellini	Enf. 434.563	S3	N	D	N	D	N	D	N	D	N	D	N	D	N	D	N	D	N	D	N	D	N	D	N	D	N	D	N	D	N	D	N	D	N	D	N	D	N		
Enfermeiro Administrativo (8h diurno/44h semanal)	Nº COREN																																								
Regiani di Paula Gonçalves Nunes	ENF. GER. 353.938																																								
Administrativo (8h diurno/44h semanal)	Nº COREN																																								
Clovis Antonio Cardoso	Aux. 710.550																																								
LICENÇA MÉDICA																																									
FÉRIAS																																									
Jefferson de Azevedo Jacob	Téc. 1.323.988																																								
Jessica Aparecida Beserra	Aux. 697.752																																								
Jolima Alves Cardoso	Aux. 848.776																																								
Camilo Evandro Carneiro Aio	Aux. 137.528																																								
Armelinda Rodrigues dos Santos	Aux. 562.157																																								

COORDENADORA RESPONSÁVEL
ENF. ISABEL CAROLINA SELMER MEIRA
COREN/SP 609.605

GERENTE DE ENFERMAGEM
ENF. REGIANI DI PAULA GONÇALVES NUNES
COREN/SP 353.938

LEGENDA
DH - DESCONTO DE HORAS
SUBSTITUTO
FERIADO
S1 - RESPONSÁVEL P1 E P2
S2 - RESPONSÁVEL P3, P4 E P5
S3 - RESPONSÁVEL P1, P2, P3, P4 E P5
P1 - POSTO 1
P2 - POSTO 2
AT - ATESTADO
M - MANHÃ
T - TARDE
N - NOTURNO
D - DESCANSO

**CONFERE COM
A ORIGINAL**
Hospital Mahatma Gandhi

0000355

HOSPITAL MAHATMA GANDHI JUNHO 2023

POSTO I

POSTO I - MANHA 07h às 13h (6h diurno/ 36h semanal)	Nº COREN	SETOR	1	2	3	4	5	6	7	8	9	10	11	12	13	14	15	16	17	18	19	20	21	22	23	24	25	26	27	28	29	30			
Cibele Cristina Fernandes da Cunha	Enf. 218.421	P1 E P2																																	
Keilton Juliano dos Reis	Enf. 780.902	SUB																																	
Maíra de Lourdes Fernandes de Sousa	Téc. 624.010	P1																																	
Vania Crislina Surmam	Aux. 910.267	P1																																	
Meire Reis Lopes	Aux. 799.011	P1																																	
Juliana Fernandes	Aux. 859.810	P1																																	
Adriana Gonçalves Delgado	Aux. 746.339	P1																																	
POSTO I - TARDE 13h às 19h (6h diurno/ 36h semanal)	Nº COREN	SETOR	1	2	3	4	5	6	7	8	9	10	11	12	13	14	15	16	17	18	19	20	21	22	23	24	25	26	27	28	29	30			
Andréia Yoshikawa Pinto	Enf. 609.602	P1 E P2																																	
Ana Carolina Stuginski	Enf. 566.076	SUB																																	
Claudia Andrea dos Santos Correia	Aux. 494.454	P1																																	
Tabatia Keuly Lima de Souza	Aux. 909.590	P1																																	
Yasmin Barbosa Lopes	Aux. 902.271	P1																																	
Lucia Aparecida da Silva	Téc. 442.732	P1																																	
Monieli Leicia de Oliveira Silva	Aux. 905.052	P1																																	
POSTO I - NOTURNO - PAR 19h às 07h (12x36 horas)	Nº COREN	SETOR	1	2	3	4	5	6	7	8	9	10	11	12	13	14	15	16	17	18	19	20	21	22	23	24	25	26	27	28	29	30			
Stefanie Thaina dos Santos	Enf. 726.020	S3																																	
Rosieleide Damão	Téc. 1.626.248	P1																																	
Ana Carolina Müller Bardela	Aux. 778.228	P1																																	
Iolanda Maria da Silva Celestino	Aux. 761.382	P1																																	
SUBSTITUTO (A) PAR 19h às 07h (12x36 horas)	Nº COREN	SETOR	1	2	3	4	5	6	7	8	9	10	11	12	13	14	15	16	17	18	19	20	21	22	23	24	25	26	27	28	29	30			
Ana Carolina Stuginski	Enf. 566.076	SUB																																	
Lucia Elias da Silva Tupi	Aux. 276.101	SUB																																	
POSTO I - NOTURNO - IMPAR 19h às 07h (12x36 horas)	Nº COREN	SETOR	1	2	3	4	5	6	7	8	9	10	11	12	13	14	15	16	17	18	19	20	21	22	23	24	25	26	27	28	29	30			
Melina Sant Ana Bertelini	Enf. 434.563	S3																																	
Helena Aparecida Barbosa	Téc. 627.909	P1																																	
Erica Crislani Prazi	Aux. 770.774	P1																																	
SUBSTITUTO (A) IMPAR 19h às 07h (12x36 horas)	Nº COREN	SETOR	1	2	3	4	5	6	7	8	9	10	11	12	13	14	15	16	17	18	19	20	21	22	23	24	25	26	27	28	29	30			
Fabiana Aparecida Custódio	Enf. 198.871	SUB																																	
Eliana Cardoso da Silva	Téc. 459.599	SUB																																	

LEGENDA
36h - 36 horas
DH - DESCONTO DE HORAS
SUBSTITUTO
FERIADO
S1 - RESPONSÁVEL P1 E P2
S2 - RESPONSÁVEL P3, P4 E P5
S3 - RESPONSÁVEL P1, P2, P3, P4 E P5
P1 - POSTO 1
P2 - POSTO 2
AT - ATESTADO
M - MANHÃ
T - TARDE
N - NOTURNO
D - DESCANSO

ENFERMEIRO RESPONSÁVEL

ENF. ISABELA CAROLINA SELMER MEIRA
COREN/SP 609.605

COORDENADORA RESPONSÁVEL

ENF. ISABELA CAROLINA SELMER MEIRA
COREN/SP 609.605

GERENTE DE ENFERMAGEM

ENF. REGIANI DI PAZ GONCALVES NUNES
COREN/SP 353.938

HOSPITAL MAHATMA GANDHI JUNHO 2023

POSTO II

POSTO II - MANHÃ 07h às 13h (6h diurno/ 36h semanal)	1 2 3 4 5 6 7 8 9 10 11 12 13 14 15 16 17 18 19 20 21 22 23 24 25 26 27 28 29 30																																
	SETOR	Q	S	D	S	T	Q	Q	S	S	D	S	T	Q	Q	S	S	D	S	T	Q	Q	S	S	D	S	T	Q	Q	S			
Cibele Cristina Fernandes da Cunha	Enf. 218.421	P1	S1	S1	P1	S1	S1	S3	N	D	S1	S1	P1	S1	S1	S1	S3	S1	S1	S3	S1	S1	S1	S2	S2	S1	S1	S1	P1	P1			
Kelson Juliano dos Reis	Enf. 780.902	SUB	S1	P2	S2	S1	P2	S2	S2	S3	S2	S2	S2	P2	P2																		
Gabriel Henrique Paulino	Aux. 882.737	P2																															
Jose Renato Barbosa	Aux. 884.353	P2																															
Antenor Jose de Matos	Aux. 570.769	P2																															
Nathalia Gabriela Silva	Aux. 839.381	P2																															
Rosemari Paganelli de Freitas	Aux. 81.652	P2																															
Leonor Ferreira dos Santos	Aux. 445.590	P2																															
POSTO II - TARDE 13h às 19h (6h diurno/ 36h semanal)	Nº COREN	SETOR	1	2	3	4	5	6	7	8	9	10	11	12	13	14	15	16	17	18	19	20	21	22	23	24	25	26	27	28	29	30	
Andréia Yoshikawa Pinto	Enf. 609.602	P1 E P2	S1	P1	S1	P1	S1	P1	S1	P1	S1	P1	S1	P1	S1	P1	S1	P1	S1	P1	S1	P1	S1	P1	S1	P1	S1	P1	S1	P1	S1	P1	
Ana Carolina Stuginski	Enf. 566.076	SUB	P2	S2	S1	P2	S2	S1	P2	S2	S1	P2	S2	S1	P2	S2	S1	P2	S2	S1	P2	S2	S1	P2	S2	S1	P2	S2	S1	P2	S2	S1	P2
Adriana Pereira dos Santos	Aux. 667.405	P2																															
Gislaine Fernanda Soares Pereira	Aux. 606.491	P2																															
Luciana Aparecida Rodrigues	Aux. 908.335	P2																															
Ana Claudia Perucelli	Téc. 304.029	P2																															
Diego Henrique Silva	Aux. 839.829	P2																															
POSTO II - NOTURNO - PAR 19h às 07h (12x36 horas)	Nº COREN	SETOR	1	2	3	4	5	6	7	8	9	10	11	12	13	14	15	16	17	18	19	20	21	22	23	24	25	26	27	28	29	30	
Stefanie Thaina dos Santos	Enf. 726.020	S3	D	N	D	N	D	N	D	N	D	N	D	N	D	N	D	N	D	N	D	N	D	N	D	N	D	N	D	N	D	N	
Guilherme Henrique Cavatheiro	Aux. 890.492	P2	D	N	D	N	D	N	D	N	D	N	D	N	D	N	D	N	D	N	D	N	D	N	D	N	D	N	D	N	D	N	
Luciana Aparecida Barbosa	Aux. 883.748	P2	D	N	D	N	D	N	D	N	D	N	D	N	D	N	D	N	D	N	D	N	D	N	D	N	D	N	D	N	D	N	
Marcos Henrique Rodrigues	Téc. 1.625.500	P2	D	N	D	N	D	N	D	N	D	N	D	N	D	N	D	N	D	N	D	N	D	N	D	N	D	N	D	N	D	N	
SUBSTITUTO (A) PAR 19h às 07h (12x36 horas)	Nº COREN	SETOR	1	2	3	4	5	6	7	8	9	10	11	12	13	14	15	16	17	18	19	20	21	22	23	24	25	26	27	28	29	30	
Ana Carolina Stuginski	Enf. 566.076	SUB	T	T	T	T	T	T	T	T	T	T	T	T	T	T	T	T	T	T	T	T	T	T	T	T	T	T	T	T	T		
Solange Cristina Roque	Aux. 496.179	SUB	D	P2	D	P2	D	N	D	N	D	P2	D	N	D	N	D	N	D	N	D	P2	D	N	D	N	D	P2	D	N	D	P2	
POSTO II - NOTURNO - IMPAR 19h às 07h (12x36 horas)	Nº COREN	SETOR	1	2	3	4	5	6	7	8	9	10	11	12	13	14	15	16	17	18	19	20	21	22	23	24	25	26	27	28	29	30	
Melina Sant Ana Bertolini	Enf. 434.563	S3	N	D	N	D	N	D	N	D	N	D	N	D	N	D	N	D	N	D	N	D	N	D	N	D	N	D	N	D	N	D	
Tiago Rodrigo Barbosa Argolo	Aux. 430.147	P2	N	D	N	D	N	D	N	D	N	D	N	D	N	D	N	D	N	D	N	D	N	D	N	D	N	D	N	D	N	D	
Daviane Cristina Peixoto	Aux. 852.505	P2	N	D	N	D	N	D	N	D	N	D	N	D	N	D	N	D	N	D	N	D	N	D	N	D	N	D	N	D	N	D	
Rafaela Fernanda Melo da Conceição	Aux. 858.274	P2	N	D	N	D	N	D	N	D	N	D	N	D	N	D	N	D	N	D	N	D	N	D	N	D	N	D	N	D	N	D	
SUBSTITUTO (A) IMPAR 19h às 07h (12x36 horas)	Nº COREN	SETOR	1	2	3	4	5	6	7	8	9	10	11	12	13	14	15	16	17	18	19	20	21	22	23	24	25	26	27	28	29	30	
Fabiana Aparecida Custódio	Enf. 198.871	SUB	M	M	M	M	M	M	M	M	M	M	M	M	M	M	M	M	M	M	M	M	M	M	M	M	M	M	M	M	M		
Osniir Braga	Aux. 860.866	SUB	N	D	N	D	N	D	N	D	P2	D	N	D	N	D	N	D	N	D	N	D	P2	D	N	D	N	D	P2	D	N	D	

LEGENDA

F - FOLGA
DH - DESCONTO DE HORAS
SUBSTITUTO
FERIADO
S1 - RESPONSABIL P1 E P2
S2 - RESPONSABIL P3, P4 E P5
S3 - RESPONSABIL P1, P2, P3, P4 E P5
P1 - POSTO 1
P2 - POSTO 2
AT - ATESTADO
M - MANHÃ
T - TARDE
N - NOTURNO

ENFERMEIRO RESPONSÁVEL
(Assinatura)

COORDENADORA RESPONSÁVEL
ENF. CAROLA CAROLINA SELMER MEIRA
COREN/SP 609.605

GERENTE DE ENFERMAGEM
ENF. REGIANI DI PAULA BONCALVES NUINES
COREN/SP 358.938

RUA DUARTE MARQUES 1311 | JARDIM SOTO | FONE: 17 3524-9070 | CEP: 15610-150 | CATANDUVA/SP
CNPJ: 078.019/0001-14 E-Mail: hospital@ngandhi.com.br

CONFERE COM A ORIGINAL
Hospital Mahatma Gandhi

POSTO III

POSTO III - MANHÃ 07h às 13h (6h diurno/ 36h semanal)	SETOR	Nº COREN	Dias da Semana																													
			1	2	3	4	5	6	7	8	9	10	11	12	13	14	15	16	17	18	19	20	21	22	23	24	25	26	27	28	29	30
Fabiana Aparecida Custódio	P3, P4 E P5	Enf. 198.871	Q	S	S	D	S	T	Q	Q	S	S	D	S	T	Q	Q	S	S	D	S	T	Q	Q	S	S	D	S	T	Q	Q	S
Kelfton Juliano dos Reis	SUB	Enf. 780.902	S1	P2	S2	S1	P2	S2	S1	P2	S2	S1	P2	S2	S1	P2	S2	S1	P2	S2	S1	P2	S2	S1	P2	S2	S1	P2	S2	S1	P2	
Marceli Faustino da Silva	P3	Téc. 624.344																														
Josimar Antonio Matta	P3	Aux. 651.067																														
Flávio Luiz Revetz dos Santos	P3	Téc. 624.475																														
POSTO III - TARDE 13h às 19h (6h diurno/ 36h semanal)	SETOR	Nº COREN	1	2	3	4	5	6	7	8	9	10	11	12	13	14	15	16	17	18	19	20	21	22	23	24	25	26	27	28	29	30
Maria Ollinda de Souza	P3, P4 E P5	Enf. 281.119	S2	S2	S2	S2	S2	S2	S2	S2	S2	S2	S2	S2	S2	S2	S2	S2	S2	S2	S2	S2	S2	S2	S2	S2	S2	S2	S2	S2	S2	
Ana Carolina Stuginski	SUB	Enf. 466.076	P2	S2	S1	P2	P2	P2	P2	P2	P2	S2	S2	S2	S2	S2	S2	S2	S2	S2	S2	S2	S2	S2	S2	S2	S2	S2	S2	S2	S2	
Augusto dos Santos Fernandes	P3	Aux. 903.248																														
Ricardo Elias Moreira	P3	Aux. 889.546																														
Antonio Cesar de Campos	P3	Aux. 905.634																														
POSTO III - NOTURNO - PAR 19h às 07h (12x36 horas)	SETOR	Nº COREN	1	2	3	4	5	6	7	8	9	10	11	12	13	14	15	16	17	18	19	20	21	22	23	24	25	26	27	28	29	30
Stefanie Thaina dos Santos	S3	Enf. 726.020	D	N	D	N	D	N	D	N	D	N	D	N	D	N	D	N	D	N	D	N	D	N	D	N	D	N	D	N	D	N
Elias da Motta	P3	Téc. 1.199.959	D	N	D	N	D	N	D	N	D	N	D	N	D	N	D	N	D	N	D	N	D	N	D	N	D	N	D	N	D	N
Jose Jefferson da Silva	P3	Aux. 902.148	D	N	D	N	D	N	D	N	D	N	D	N	D	N	D	N	D	N	D	N	D	N	D	N	D	N	D	N	D	N
SUBSTITUTO (A) PAR 19h às 07h (12x36 horas)	SETOR	Nº COREN	1	2	3	4	5	6	7	8	9	10	11	12	13	14	15	16	17	18	19	20	21	22	23	24	25	26	27	28	29	30
Ana Carolina Stuginski	SUB	Enf. 566.076	T	T	T	T	T	T	T	T	T	T	T	T	T	T	T	T	T	T	T	T	T	T	T	T	T	T	T	T	T	
Marcelo Aparecido Olimpio de Andrade	SUB	Téc. 1.078.934	D	N	D	N	D	N	D	N	D	N	D	N	D	N	D	N	D	N	D	N	D	N	D	N	D	N	D	N	D	N
POSTO III - NOTURNO - IMPAR 19h às 07h (12x36 horas)	SETOR	Nº COREN	1	2	3	4	5	6	7	8	9	10	11	12	13	14	15	16	17	18	19	20	21	22	23	24	25	26	27	28	29	30
Melina Sant Ana Bertolini	S3	Enf. 434.563	N	D	N	D	N	D	N	D	N	D	N	D	N	D	N	D	N	D	N	D	N	D	N	D	N	D	N	D	N	D
Jorge Fernando Staine	P3	Aux. 841.033	N	D	N	D	N	D	N	D	N	D	N	D	N	D	N	D	N	D	N	D	N	D	N	D	N	D	N	D	N	D
Rodnei Gonçalves Aguiar	P3	Téc. 1.009.764	N	D	N	D	N	D	N	D	N	D	N	D	N	D	N	D	N	D	N	D	N	D	N	D	N	D	N	D	N	D
SUBSTITUTO (A) IMPAR 19h às 07h (12x36 horas)	SETOR	Nº COREN	1	2	3	4	5	6	7	8	9	10	11	12	13	14	15	16	17	18	19	20	21	22	23	24	25	26	27	28	29	30
Fabiana Aparecida Custódio	SUB	Enf. 198.871	M	M	M	M	M	M	M	M	M	M	M	M	M	M	M	M	M	M	M	M	M	M	M	M	M	M	M	M	M	
Alex Fabiano Ribeiro	SUB	Aux. 507.271	P3	D	P3	D	P3	D	P3	D	P3	D	P3	D	P3	D	P3	D	P3	D	P3	D	P3	D	P3	D	P3	D	P3	D	P3	

LEGENDA

DH - DESCONTO DE HORAS
SUBSTITUTO
FERIADO
S1 - RESPONSABIL P1 E P2
S2 - RESPONSABIL P3, P4 E P5
S3 - RESPONSABIL P1, P2, P3, P4 E P5
P1 - POSTO 1
P2 - POSTO 2
AT - ATESTADO
M - MANHÃ
T - TARDE
N - NOTURNO
D - DESCANSO

GERENTE DE ENFERMAGEM
ENF. REGIANI DI PAULA GONCALVES NUNES
COREN/SP 353.938

COORDENADORA RESPONSÁVEL
ENF. ISABELA CAROLINA SELMER MEIRA
COREN/SP 609.605

ENFERMEIRO RESPONSÁVEL
A. ...
COREN/SP 609.602-EMF

RUA MARTINA, 1311 | JARDIM SOTO | FONE: 17 3524-9070 | CEP: 13510-150 | CATANDUVA/SP
E-MAIL: hospital@mgandhi.com.br
CNPJ: 47.078.039/0001-14



HOSPITAL
Mahatma Gandhi
Para uma vida é possível!



ASSOCIAÇÃO
Mahatma Gandhi
SAÚDE É ASSIM QUE SE FAZ!

POSTO IV

	1	2	3	4	5	6	7	8	9	10	11	12	13	14	15	16	17	18	19	20	21	22	23	24	25	26	27	28	29	30
POSTO IV - MANHÃ 07h às 13h (6h diurno/ 36h semanal)	Q	S	S	S	S	T	Q	Q	S	S	S	S	T	Q	Q	S	S	S	S	T	Q	Q	S	S	S	S	T	Q	Q	S
Fabiana Aparecida Custódio	S2	S2	S2	S2	S2	S2	S2	S2	S2	S2	S2	S2	S2	S2	S2	S2	S2	S2	S2	S2	S2	S2	S2	S2	S2	S2	S2	S2	S2	S2
Keilton Juliano dos Reis	S1	P2	S2	S1	P2	S2	S1	P2	S2	S1	P2	S2	S1	P2	S2	S1	P2	S2	S1	P2	S2	S1	P2	S2	S1	P2	S2	S1	P2	S2
Tiago Pereira da Silva																														
Rosângela de Souza Pio																														
Regina Perpetua Morato Crussiani																														
POSTO IV - TARDE 13h às 19h (6h diurno/ 36h semanal)	1	2	3	4	5	6	7	8	9	10	11	12	13	14	15	16	17	18	19	20	21	22	23	24	25	26	27	28	29	30
Maria Olinda de Souza	S2	S2	S2	S2	S2	S2	S2	S2	S2	S2	S2	S2	S2	S2	S2	S2	S2	S2	S2	S2	S2	S2	S2	S2	S2	S2	S2	S2	S2	S2
Ana Carolina Stuginski	P2	S2	S1	P2	S2	S1	P2	S2	S1	P2	S2	S1	P2	S2	S1	P2	S2	S1	P2	S2	S1	P2	S2	S1	P2	S2	S1	P2	S2	S1
Elisabete Marques de Almeida																														
Leticia Ananda Venâncio																														
Tiani das Graças Bonfiochi																														
POSTO IV - NOTURNO - PAR 19h às 07h (12x36 horas)	1	2	3	4	5	6	7	8	9	10	11	12	13	14	15	16	17	18	19	20	21	22	23	24	25	26	27	28	29	30
Stefanie Thaina dos Santos	D	N	D	N	D	N	D	N	D	N	D	N	D	N	D	N	D	N	D	N	D	N	D	N	D	N	D	N	D	N
Reilda Oliveira do Carmo Massaroli	D	N	D	N	D	N	D	N	D	N	D	N	D	N	D	N	D	N	D	N	D	N	D	N	D	N	D	N	D	N
Jenifer Bossio Pedroso	D	N	D	N	D	N	D	N	D	N	D	N	D	N	D	N	D	N	D	N	D	N	D	N	D	N	D	N	D	N
SUBSTITUTO (A) P4 e P5 PAR 19h às 07h (12x36 horas)	1	2	3	4	5	6	7	8	9	10	11	12	13	14	15	16	17	18	19	20	21	22	23	24	25	26	27	28	29	30
Ana Carolina Stuginski	T	T	T	T	T	T	T	T	T	T	T	T	T	T	T	T	T	T	T	T	T	T	T	T	T	T	T	T	T	
Elaine Cristina de Oliveira	P5																													
POSTO IV - NOTURNO - IMPAR 19h às 07h (12x36 horas)	1	2	3	4	5	6	7	8	9	10	11	12	13	14	15	16	17	18	19	20	21	22	23	24	25	26	27	28	29	30
Melina Sant Ana Bertolini	N	D	N	D	N	D	N	D	N	D	N	D	N	D	N	D	N	D	N	D	N	D	N	D	N	D	N	D	N	D
Ana Carolina de Souza Pereira da Silva	N	D	N	D	N	D	N	D	N	D	N	D	N	D	N	D	N	D	N	D	N	D	N	D	N	D	N	D	N	D
Maria Cristina Pinheiro Andrade	N	D	N	D	N	D	N	D	N	D	N	D	N	D	N	D	N	D	N	D	N	D	N	D	N	D	N	D	N	D
SUBSTITUTO (A) P4 e P5 IMPAR 19h às 07h (12x36 horas)	1	2	3	4	5	6	7	8	9	10	11	12	13	14	15	16	17	18	19	20	21	22	23	24	25	26	27	28	29	30
Fabiana Aparecida Custódio	M	M	M	M	M	M	M	M	M	M	M	M	M	M	M	M	M	M	M	M	M	M	M	M	M	M	M	M	M	
Aparecida Maria Vieira Cardoso	D	N	D	N	D	N	D	N	D	N	D	N	D	N	D	N	D	N	D	N	D	N	D	N	D	N	D	N	D	

CONFERE COM
A ORIGINAL
Hospital Mahatma Gandhi

LEGENDA	
DH - DESCONTO DE HORAS	
SUBSTITUTO	
FERIADO	
S1 - RESPONSABIL P1 E P2	
S2 - RESPONSABIL P3, P4 E P5	
S3 - RESPONSABIL P1, P2, P3, P4 E P5	
P1 - POSTO 1	
P2 - POSTO 2	
AT - ATESTADO	
M - MANHÃ	
T - TARDE	
N - NOTURNO	
D - DESCANSO	

ENFERMEIRO RESPONSÁVEL

COORDENADORA RESPONSÁVEL
ENF. ISABELA CAROLINA SELMER MEIRA
COREN/SP 609.605

GERENTE DE ENFERMAGEM
ENF. REGIANI DI PAULA BONCAVES NUNES
COREN/SP 353.938

RUA DUARTE, 1311 | JARDIM SOTO | FONE: 17 3524-9070 | CEP: 13510-150 | CATANDUVA/SP
E-MAIL: hospital@mgandhi.com.br
CNPJ: 07.078.019/0001-14

0000359

HOSPITAL MAHATMA GANDHI JUNHO 2023

POSTO V

	1	2	3	4	5	6	7	8	9	10	11	12	13	14	15	16	17	18	19	20	21	22	23	24	25	26	27	28	29	30
POSTO V - MANHÃ 07h às 13h (6h diurno/ 36h semanal)																														
Nº COREN	Q	S	S	D	S	T	Q	Q	S	S	D	S	T	Q	Q	S	S	D	S	T	Q	Q	S	S	D	S	T	Q	Q	S
SETOR	P3, P4 E P5	S2	S2	S2	S2	S2	S2	S2	S2	S2	S2	S2	S2	S2	S2	S2	S2	S2	S2	S2	S2	S2	S2	S2	S2	S2	S2	S2	S2	S2
Enf. 198.871																														
Enf. 780.902	S1	P2	S2	S1	P2	P2	S2	S2	S2	S2	S3	S2	S2	S2	P2	P2														
Aux. 538.171																														
Aux. 686.620																														
POSTO V - TARDE 13h às 19h (6h diurno/ 36h semanal)																														
Nº COREN	1	2	3	4	5	6	7	8	9	10	11	12	13	14	15	16	17	18	19	20	21	22	23	24	25	26	27	28	29	30
Enf. 281.119	S2	S2	S2	S2	S2	S2	S2	S2	S2	S2	S2	S2	S2	S2	S2	S2	S2	S2	S2	S2	S2	S2	S2	S2	S2	S2	S2	S2	S2	S2
Enf. 566.076	P2	S2	S1	P2	P2																									
Aux. 896.267																														
POSTO V - NOTURNO - PAR 19h às 07h (12x36 horas)																														
Nº COREN	1	2	3	4	5	6	7	8	9	10	11	12	13	14	15	16	17	18	19	20	21	22	23	24	25	26	27	28	29	30
Enf. 726.020	D	N	D	N	D	N	D	N	D	N	D	N	D	N	D	N	D	N	D	N	D	N	D	N	D	N	D	N	D	N
Aux. 837.122																														
POSTO V - NOTURNO - IMPAR 19h às 07h (12x36 horas)																														
Nº COREN	1	2	3	4	5	6	7	8	9	10	11	12	13	14	15	16	17	18	19	20	21	22	23	24	25	26	27	28	29	30
Enf. 566.076	T	T	T	T	T	T	T	T	T	T	T	T	T	T	T	T	T	T	T	T	T	T	T	T	T	T	T	T	T	
Aux. 775.064	D	P5	D	N	D	N	D	N	D	N	D	N	D	N	D	N	D	N	D	N	D	N	D	N	D	N	D	N	D	N
POSTO V - NOTURNO - IMPAR 19h às 07h (12x36 horas)																														
Nº COREN	1	2	3	4	5	6	7	8	9	10	11	12	13	14	15	16	17	18	19	20	21	22	23	24	25	26	27	28	29	30
Enf. 434.563	N	D	N	D	N	D	N	D	N	D	N	D	N	D	N	D	N	D	N	D	N	D	N	D	N	D	N	D	N	D
Téc. 1.172.238																														
SUBSTITUTO (A) P4 e P5 (IMPAR 19h às 07h (12x36 horas))																														
Nº COREN	1	2	3	4	5	6	7	8	9	10	11	12	13	14	15	16	17	18	19	20	21	22	23	24	25	26	27	28	29	30
Enf. 198.871	M	M	M	M	M	M	M	M	M	M	M	M	M	M	M	M	M	M	M	M	M	M	M	M	M	M	M	M	M	M
Aux. 228.530	F	D	N	D	N	D	N	D	N	D	N	D	N	D	N	D	N	D	N	D	N	D	N	D	N	D	N	D	N	D

LEGENDA

FÉRIAS

DH - DESCONTO DE HORAS

SUBSTITUTO

FERIADO

S1 - RESPONSÁVEL P1 E P2

S2 - RESPONSÁVEL P3, P4 E P5

S3 - RESPONSÁVEL P1, P2, P3, P4 E P5

P1 - POSTO 1

P2 - POSTO 2

AT - ATENDIMENTO

M - MANHÃ

T - TARDE

N - NOTURNO

D - DESCANSO

ENFERMEIRO RESPONSÁVEL

[Assinatura]

COORDENADORA RESPONSÁVEL

ENF. ISABELA CAROLINA SELMER MEIRA

COREN/SP 609.605

GERENTE DE ENFERMAGEM

ENF. REGIANI DJPAULA GONCALVES NUNES

COREN/SP 353.938

RUA DUARTE, 1311 | JARDIM SOTO | FONE: 17 3524-9070 | CEP: 13510-150 | CATANDUVA/SP

EMAIL: hospital@mgandhi.com.br

CPF: 47.075.019/0001-14

CONFERE COM A ORIGINAL

Hospital Mahatma Gandhi

0000360

HOSPITAL MAHATMA GANDHI

ESCALA PSICOLOGIA - JUNHO 2023

PSICÓLOGOS(AS)	Nº CRP	Junho 2023																														
		1	2	3	4	5	6	7	8	9	10	11	12	13	14	15	16	17	18	19	20	21	22	23	24	25	26	27	28	29	30	
ANDERSON R. PANZZA ALVES	06/129913	Q	S	S		S	T	Q	Q	S	S		S	T	Q	Q	S	S		S	T	Q	Q	S	S		S	T	Q	Q	S	
DÉBORA C. DA SILVA CORRÊA	06/124669	M	T		M	T	M	M	T	T		M	T	M	M	T	M	T		M	T	M	M	T	M		M	T	M	M	T	
ELAINE C. BEZERRA ZAKIA	06/69125	M	M		M	M	T	M	M		M	M	T	M	M	T	M	M		M	M	T	M	M		M	M	T	M	M	T	
JULIANA DO CARMO S. AYUSSO	06/61966	T	T		T	M	T	T	M		T	M	T	M	T	T	T		T	M	M	T	T		T		T	M	T	T	T	
LICENÇA MÉDICA																																

Legenda
 FOLGA
 AT- ATESTADO
 S- SABADO

Juliana Barreira
 PSICÓLOGA
 CRP: 06/61966
 30/06/23

CONFERE COM
 A ORIGINAL
 Hospital Mahatma Gandhi

HOSPITAL MAHATMA GANDHI

ESCALA TERAPEUTAS OCUPACIONAIS E MONITORES - JUNHO 2023

TERAPEUTAS OCUPACIONAIS	Nº CREFITO	1	2	3	4	5	6	7	8	9	10	11	12	13	14	15	16	17	18	19	20	21	22	23	24	25	26	27	28	29	30
KELER CRISTIANE DA SILVA	CREF. 3/5486	Q	S	S	S	S	T	Q	Q	S	S	S	S	T	Q	Q	S	S	S	S	T	Q	Q	S	S	S	T	Q	Q	S	S
ERICA DE CARVALHO BAPTISTA ZOLIN	CREF. 3/5847	T	M				T	M	Fe	M			T	M	T	M	M	M	T	T	M	T	M	M		T	M	T	M	M	
MONITORES		1	2	3	4	5	6	7	8	9	10	11	12	13	14	15	16	17	18	19	20	21	22	23	24	25	26	27	28	29	30
JÉSSICA DIONÍSIO OLIVEIRA		M/T	M/T	M		M/T	M/T	M/T	Fe	M/T		M/T	M/T	M/T	M/T	M/T	M	M	M/T	M/T	M/T	M/T	M/T	M/T		M/T	M/T	M/T	M/T	M/T	
IZABELLA OLIVEIRA VACARIO		M/T	M/T	M		M/T	M/T	M/T	Fe	M/T		M/T	M/T	M/T	M/T	M/T	M	M	M/T	M/T	M/T	M/T	M/T	M/T		M/T	M/T	M/T	M/T	M/T	
EVERTON LEONILDO ALVES BATTILANI		M/T	M/T	M		M/T	M/T	M/T	Fe	M/T	M	M/T	M/T	M/T	M/T	M/T	M	M	M/T	M/T	M/T	M/T	M/T	M/T		M/T	M/T	M/T	M/T	M/T	
MARIANA REGINA DE MORAES DERACC		M/T	M/T	M		M/T	M/T	M/T	Fe	M/T	M	M/T	M/T	M/T	M/T	M/T	M	M	M/T	M/T	M/T	M/T	M/T	M/T		M/T	M/T	M/T	M/T	M/T	
GABRIELI RODRIGUES DA CRUZ		M/T	M/T	M		M/T	M/T	M/T	Fe	M/T	M	M/T	M/T	M/T	M/T	M/T	M	M	M/T	M/T	M/T	M/T	M/T	M/T		M/T	M/T	M/T	M/T	M/T	

BOAS FÉRIAS

Nº CREFITO

LICENÇA MÉDICA	1	2	3	4	5	6	7	8	9	10	11	12	13	14	15	16	17	18	19	20	21	22	23	24	25	26	27	28	29	30	

- LEGENDA
- DOMINGO
- FOLGA
- FERIADO
- PLANTÃO
- SÁBADO
- DH - DESCONTO DE HORAS
- AT - ATESTADO

KELER CRISTIANE DA SILVA
CREFITO 3/5486

CONFERE COM
A ORIGINAL
Hospital Mahatma Gandhi

HOSPITAL MAHATMA GANDHI

ESCALA CIRURGIAO-DENTISTA JUNHO 2023

CIRURGIAO-DENTISTA	Nº	1	2	3	4	5	6	7	8	9	10	11	12	13	14	15	16	17	18	19	20	21	22	23	24	25	26	27	28	29	30
LEONARDO RINÇÃO	CROSP: 115.544	Q	S	S	D	S	T	Q	Q	S	S	D	S	T	Q	Q	S	S	D	S	T	Q	Q	S	S	D	S	T	Q	Q	S
		M	M																		M	T	M	M			T	T	T	T	M

LEGENDA
 FOLGA
 DH - DESCONTO DE HORA
 FERIADO

Dr. Leonardo Rincão
 Cirurgião-Dentista
 CROSP 115544

**CONFERE COM
 A ORIGINAL**
 Hospital Mahatma Gandhi

0000364



Mahatma Gandhi
(Uma nova vida é possível!)

HOSPITAL MAHATMA GANDHI

ESCALA DA ED. FÍSICA E FISIOTERAPIA JUNHO 2023

FISIOTERAPEUTA	Nº CREFITO		1	2	3	4	5	6	7	8	9	10	11	12	13	14	15	16	17	18	19	20	21	22	23	24	25	26	27	28	29	30	31
	90110 - F	Nº CREF	Q	S	S	D	S	T	Q	Q	S	S	D	S	T	Q	Q	S	S	D	S	T	Q	Q	S	S	D	S	T	Q	Q	S	
Raphael Rainer Angulo Vilarinho	90110 - F		M	M	F	F	M	M	F	M	F	F	M	M	M	M	M	F	F	F	M	M	M	M	M	F	M	M	M	M	M	M	
ED. FÍSICA																																	
Mariele de Cássia Sequeira	068388-G/SP		M	M	F	F	M	M	F	M	F	F	M	M	M	M	M	F	F	F	M	M	M	M	M	F	M	M	M	M	M	M	
Mariana Crivelari Anastácio	151018-G/SP		M	M	M*	F	M	M	T	F	D	F	F	M	T	M	T	M	T	F	F	M	T	M	T	F	F	M	T	M	T	M	T
LEGENDA																																	
M - 07:00 às 13:00hs																																	
ME - 07:00 às 12:00hs																																	
MEE - 07:00 às 11:00hs																																	
M.T - 09:00 às 12:00hs e 13:00 às 17:00hs																																	
M#T - 08:00 às 12:00hs e 13:00 às 17:00hs																																	
M+T - 09:00 às 12:00hs e 13:00 às 16:00hs																																	
M*T - 07:00 às 12:00hs e 13:00 às 15:00hs																																	
M/T - 07:00 às 12:00hs e 13:00 às 16:00hs																																	
M* - Plantão Equipe Técnica 07 às 13:00hs																																	
F - Folga																																	
FE - Férias																																	
D - Desconto de Hora																																	
PG - Pagamento de hora																																	
FERIADO																																	
SABADO																																	
DOMINGO																																	
OBS: Dia 02/06 - Reunião de equipe 07:00hs																																	

Dr. Raphael R. A. Vilarinho
 Fisioterapeuta
 CREFITO 90.110-F

**CONFERE COM
 A ORIGINAL**
 Hospital Mahatma Gandhi

HOSPITAL MAHATMA GANDHI

ESCALA SERVIÇO SOCIAL JUNHO DE 2023

	1	2	3	4	5	6	7	8	9	10	11	12	13	14	15	16	17	18	19	20	21	22	23	24	25	26	27	28	29	30
ASSISTENTE SOCIAL - MANHÃ																														
Nº CRESS	Q	S	S	D	S	T	Q	Q	S	S	D	S	T	Q	Q	S	S	D	S	T	Q	Q	S	S	D	S	T	Q	Q	S
Anna Carolina Maria Abrão		F	F	F	F	F	F	F	F	F	F	F	F	F	F	F	F	F	F	F	F	F	F	F	F	F	F	F	F	F
Ana Paula Francisco Manfrim		F	F	F	F	F	F	F	F	F	F	F	F	F	F	F	F	F	F	F	F	F	F	F	F	F	F	F	F	F
ASSISTENTE SOCIAL - TARDE																														
Juliana Fernanda Munhoz Lante de Oliveira																														
Coordenadora Serviço Social (6h diurno/36h semanal)																														
Eulália Verônica Vieira Silva		F	F	F	F	F	M	F	F	F	F	F	M	F	F	F	F	F	F	M	F	F	F	F	F	F	F	M		
Auxiliar Administrativo(8h diurno/44h semanal)																														
Silvia Regina Ronchi																														
FÉRIAS																														
LICENÇA MÉDICA																														
LEGENDA																														
F - FOLGA																														
DH - DESCONTO DE HORAS																														
AT - ATESTADO																														
FERIADO																														
D - DESCANSO																														
LICENÇA MÉDICA																														
Coordenador (a)																														
Eulália Verônica Vieira Silva																														
Assistente Social																														
CHES-2-2018																														

CONFERE COM A ORIGINAL
Hospital Mahatma Gandhi

ESCALA NUTRIÇÃO JUNHO 2023

	1	2	3	4	5	6	7	8	9	10	11	12	13	14	15	16	17	18	19	20	21	22	23	24	25	26	27	28	29	30	
PLANTÃO IMPAR Das 6:30 às 18:30	Q	S	S	D	S	T	Q	Q	S	S	D	S	T	Q	Q	S	S	D	S	T	Q	Q	S	S	D	S	T	Q	Q	S	
Carla Fernanda Rodrigues da Rocha	preparo	D	D	D	D	D	D	D	D	D	D	D	D	D	D	D	D	D	D	D	D	D	D	D	D	D	D	D	D	D	
Wanda dos Santos Belgo	aux preparo	D	D	D	D	D	D	D	D	D	D	D	D	D	D	D	D	D	D	D	D	D	D	D	D	D	D	D	D	D	
Laldicélia Alves Batista Dias	aux higienização	D	D	D	D	D	D	D	D	D	D	D	D	D	D	D	D	D	D	D	D	D	D	D	D	D	D	D	D	D	
Maria Izabel Ferreira	aux pré/copa	D	D	D	D	D	D	D	D	D	D	D	D	D	D	D	D	D	D	D	D	D	D	D	D	D	D	D	D	D	
Izilda Aparecida de Lima Pereira	pré preparo	D	D	D	D	D	D	D	D	D	D	D	D	D	D	D	D	D	D	D	D	D	D	D	D	D	D	D	D	D	
Viviane Cristina dos Santos Henrique	cobre folga	D	D	D	D	D	D	D	D	D	D	D	D	D	D	D	D	D	D	D	D	D	D	D	D	D	D	D	D	D	
PLANTÃO PAR Das 06:30 às 18:30																															
Renata Goulart Calseverini de Araujo	preparo	D	D	D	D	D	D	D	D	D	D	D	D	D	D	D	D	D	D	D	D	D	D	D	D	D	D	D	D	D	
Ivana Maria da Silva Nóbrega	aux preparo	D	D	D	D	D	D	D	D	D	D	D	D	D	D	D	D	D	D	D	D	D	D	D	D	D	D	D	D	D	
Vera Lúcia Torres	aux higienização	D	D	D	D	D	D	D	D	D	D	D	D	D	D	D	D	D	D	D	D	D	D	D	D	D	D	D	D	D	
Rosângela Bernadete Cardoso	aux pré/copa	D	D	D	D	D	D	D	D	D	D	D	D	D	D	D	D	D	D	D	D	D	D	D	D	D	D	D	D	D	
Vera Lúcia Cotrim	pré preparo	D	D	D	D	D	D	D	D	D	D	D	D	D	D	D	D	D	D	D	D	D	D	D	D	D	D	D	D	D	
Roseli Forcinitto Carillo	cobre folga	D	D	D	D	D	D	D	D	D	D	D	D	D	D	D	D	D	D	D	D	D	D	D	D	D	D	D	D	D	
NUTRICIONISTA RT	Nº CRN																														
Patrícia Carla Ramos	8.020																														
ESCALA 06 HORAS 07:00 às 13:00																															
Palмира Aparecida Pellegrino	aux copa	D																													
Gilmara Perpétua Busana de Abreu	aux nutr.																														
FÉRIAS																															
Alessandra Aparecida Ferraz																															
BOAS FERIAS!!!																															

Patrícia Carla Ramos
CRN-3 8020

Patrícia Carla Ramos
Nutricionista
CRN - 8020

CONFERE COM
A ORIGINAL
Hospital Mahatma Gandhi

0000367

HOSPITAL MAHATMA GANDHI

ESCALA DE SERVIÇO DE HIGIENE E LIMPEZA Junho 2023

	1	2	3	4	5	6	7	8	9	10	11	12	13	14	15	16	17	18	19	20	21	22	23	24	25	26	27	28	29	30		
COORDENADORA	Q	S	S	D	S	T	Q	Q	S	S	D	S	T	Q	Q	S	S	D	S	T	Q	Q	S	S	D	S	T	Q	Q	S		
Vanessa Lolola Lima (17)988261508	P	P	P	P	P	P	P	P	P	P	P	P	P	P	P	P	P	P	P	P	P	P	P	P	P	P	P	P	P			
ENCARREGADA DE SETOR																																
Marcia Aparecida Caldo (17)997167801	P	P	P	P	P	P	P	P	P	P	P	P	P	P	P	P	P	P	P	P	P	P	P	P	P	P	P	P	P			
PLANTÃO IMPAR																																
CLAUDETE VECHI	P	P	P	P	P	P	P	P	P	P	F	P	P	P	P	P	P	P	P	P	P	P	P	P	P	P	P	P	P	P		
LUCIANA LOPES	P	P	P	P	P	P	P	P	P	P	P	P	P	P	P	P	P	P	P	P	P	P	P	P	P	P	P	P	P	P		
ELIENE SOARES	P	P	P	P	P	P	P	P	P	P	P	P	P	P	P	P	P	P	P	P	P	P	P	P	P	P	P	P	P	P		
LETICIA DE SOUZA	P	P	P	P	P	P	P	P	P	P	P	P	P	P	P	P	P	P	P	P	P	P	P	P	P	P	P	P	P	P		
DANIELA MACEDO	P	P	P	P	P	P	P	P	P	P	P	P	P	P	P	P	P	P	P	P	P	P	P	P	P	P	P	P	P	P		
KALYNCA GABRIELLE	P	P	P	P	P	P	P	P	P	P	P	P	P	P	P	P	P	P	P	P	P	P	P	P	P	P	P	P	P	P		
JESSICA DIAS	P	P	P	P	P	P	P	P	P	P	P	P	P	P	P	P	P	P	P	P	P	P	P	P	P	P	P	P	P	P		
ANA ALVES	P	P	P	P	P	P	P	P	P	P	P	P	P	P	P	P	P	P	P	P	P	P	P	P	P	P	P	P	P	P		
PAULO CESAR	P	P	P	P	P	P	P	P	P	P	P	P	P	P	P	P	P	P	P	P	P	P	P	P	P	P	P	P	P	P		
PLANTÃO PAR																																
CONCEIÇÃO APARECIDA	1	2	3	4	5	6	7	8	9	10	11	12	13	14	15	16	17	18	19	20	21	22	23	24	25	26	27	28	29	30		
CLEBER RAPHAEL	P	P	P	P	P	P	P	P	P	P	P	P	P	P	P	P	P	P	P	P	P	P	P	P	P	P	P	P	P	P		
APARECIDA DE SOUZA	P	P	P	P	P	P	P	P	P	P	P	P	P	P	P	P	P	P	P	P	P	P	P	P	P	P	P	P	P	P		
ADINETE PEREIRA	P	P	P	P	P	P	P	P	P	P	P	P	P	P	P	P	P	P	P	P	P	P	P	P	P	P	P	P	P	P		
CLEONILDES RODRIGUES	P	P	P	P	P	P	P	P	P	P	P	P	P	P	P	P	P	P	P	P	P	P	P	P	P	P	P	P	P	P		
SÔNIA CORDEIRO	P	P	P	P	P	P	P	P	P	P	P	P	P	P	P	P	P	P	P	P	P	P	P	P	P	P	P	P	P	P		
MIRIAN GABRIELA	P	P	P	P	P	P	P	P	P	P	P	P	P	P	P	P	P	P	P	P	P	P	P	P	P	P	P	P	P	P		
ANA PAULA GESSI	P	P	P	P	P	P	P	P	P	P	P	P	P	P	P	P	P	P	P	P	P	P	P	P	P	P	P	P	P	P		
INTERMEDIÁRIA 06:30 ÀS 12:30																																
MARIA SANTINA	1	2	3	4	5	6	7	8	9	10	11	12	13	14	15	16	17	18	19	20	21	22	23	24	25	26	27	28	29	30		
FABIANA BARBOSA	P	P	P	P	P	P	P	P	P	P	P	P	P	P	P	P	P	P	P	P	P	P	P	P	P	P	P	P	P	P		
ANDREZA VALERIA	P	P	P	P	P	P	P	P	P	P	P	P	P	P	P	P	P	P	P	P	P	P	P	P	P	P	P	P	P	P		
BENEDITA RODRIGUES	P	P	P	P	P	P	P	P	P	P	P	P	P	P	P	P	P	P	P	P	P	P	P	P	P	P	P	P	P	P		
Intermediária 18:00 às 0:00																																
KARINA PISSAIA	P	P	P	P	P	P	P	P	P	P	P	P	P	P	P	P	P	P	P	P	P	P	P	P	P	P	P	P	P	P		
FÉRIAS																																
ISABEL PEREIRA	FÉRIAS																															
KELLY CRISTINA	FÉRIAS																															
LICENÇA MÉDICA / AFASTAMENTO																																
* = ABONO DE HORA																																
P = PLANTÃO																																
DH= DESCONTO DE HORA																																
SABADO																																
DOMINGO																																
ATESTADO MÉDICO																																
DESCANSO																																
FERIADO																																
Restrição																																

CONFERE COM
A ORIGINAL
Hospital Mahatma Gandhi

0000368

Vanessa Lolola Lima
Coordenadora Higiene

HOSPITAL MAHATMA GANDHI

ESCALA DA LAVANDERIA JUNHO DE 2023

PLANTÃO ÍMPAR		1	2	3	4	5	6	7	8	9	10	11	12	13	14	15	16	17	18	19	20	21	22	23	24	25	26	27	28	29	30
DAS 06h30 ÀS 18h30		Q	S	S	D	S	T	Q	Q	S	S	D	S	T	Q	Q	S	S	D	S	T	Q	Q	S	S	D	S	T	Q	Q	S
Francisca Farias da Silva		12		12		12		12		12		12		12		12		12		12		12		12		12		12		12	
Marta de Campos Ribeiro		12		12		12		12		12		12		12		12		12		12		12		12		12		12		12	
Raquel da Costa		12		12		12		12		12		12		12		12		12		12		12		12		12		12		12	
Cristina Helena da Silva Barbosa		12		12		12		12		12		12		12		12		12		12		12		12		12		12		12	
PLANTÃO PAR																															
DAS 06h30 ÀS 18h30																															
Jussara Batista		12		12		12		12		12		12		12		12		12		12		12		12		12		12		12	
Maurina Santana Mendonça		12		12		12		12		12		12		12		12		12		12		12		12		12		12		12	
Vera Lucia da Silva de Oliveira		12		12		12		12		12		12		12		12		12		12		12		12		12		12		12	
Substituta Coordenadora da Lavanderia (6h diurno/ 36h semanal)		1	2	3	4	5	6	7	8	9	10	11	12	13	14	15	16	17	18	19	20	21	22	23	24	25	26	27	28	29	30
Claudenice de Fátima Antonhozi de Souza		5	5	5	F	5	5	F	5	5	F	5	5	F	5	5	F	5	5	F	5	5	F	5	5	F	5	5	F	5	
FÉRIAS																															
Edvânia Assunção Santos																															
Rosaria de Cassia Lemos																															
LICENÇA MÉDICA																															
Luciamara Sales Valencio																															
LEGENDA																															
DH - DESCONTO DE HORAS																															
AT - ATESTADO																															
FÉRIADO																															
D - DESCANSO																															
ÁREA CONTAMINADA: COLETA DA ROUPA SUJA/CONTAMINADA UNIDADE GERADORA, SEU ACONDICIONAMENTO, TRANSPORTE ATÉ A UNIDADE DE PROCESSAMENTO, PESAGEM, SEPARAÇÃO E CLASSIFICAÇÃO, PROCESSO DE LAVAGEM, RECEBIMENTO DE VESTUÁRIO DAS INTERNAÇÕES, ROUPAS PARTICULARES E ORGANIZAÇÃO DO SETOR.																															
ÁREA LIMPAS: CENTRIFUGAÇÃO, SECAGEM, CALANDRAGEM OU PASSADORA DE ROUPA LIMPAS, SEPARAÇÃO, DOBRA, EMBALAGEM DA ROUPA LIMPAS, ARMAZENAGEM, TRANSPORTE E DISTRIBUIÇÃO DE ROUPAS LIMPAS																															
COSTURAR, DOBRAR ROUPAS LIMPAS, SEPARAÇÃO DAS ROUPAS, PREPARA OS CARRINHOS DE BANHO DA TARDE E DA MANHÃ DO DIA SEGUINTE, SEPARA E DISTRIBUI NOS POSTOS A QUANTIDADE DE ROUPAS PARA ESTOQUE DAS ROUPARIAS E ORGANIZA NO SETOR																															
TIRAR A ROUPA DA MÁQUINA, CENTRIFUGAR, COLOCAR NA SECADORA, TIRAR DA SECADORA, ESTENDER A ROUPA NO VARAL, MANUSEIO DA CALANDRIA ORGANIZA																															
ELABORA ESCALA, REPOSIÇÃO DOS PRODUTOS, INVENTÁRIO DO MÊS, REQUISICÃO DE ROUPAS PARA O ALMOXARIFADO, LIGAR AS MÁQUINAS, AUXILIA A EQUIPE																															

SAIDA DIA 05/06/2023 RETORNO DIA 05/07/2023
 SAIDA DIA 05/06/2023 RETORNO DIA 05/07/2023

LICENÇA MÉDICA

Paulo de F. S. S. e

CONFERE COM A ORIGINAL Hospital Mahatma Gandhi

RELATÓRIO DE HORAS DE SERVIÇOS PRESTADOS

PROFISSIONAL: MARCELA FONSECA ANGELO CONCEIÇÃO						Função: MÉDICO DO TRABALHO					
UNIDADE: HOSPITAL MAHATMA GANDHI						Horário: 14:30 a 17:30					
jun/23						Dra Marcela					
Dia	HORAS NORMAIS				HORAS EXTRAS				ASSINATURA DO PROFISSIONAL	FECHAMENTO	
	Entrada	Saída	Entrada	Saída	Entrada	Saída	Entrada	Saída		Horas Extras	Adicional Noturno
16-mai											
17-mai											
18-mai											
19-mai											
20-mai											
21-mai											
22-mai	14:30	17:30							<i>MFA</i>		
23-mai	14:30	17:30							<i>MFA</i>		
24-mai	14:30	17:30							<i>MFA</i>		
25-mai	14:30	17:30							<i>MFA</i>		
26-mai	14:30	17:30							<i>MFA</i>		
27-mai									—		
28-mai									—		
29-mai	14:30	17:30							<i>MFA</i>		
30-mai	14:30	17:30							<i>MFA</i>		
31-mai	14:30	17:30							<i>MFA</i>		
1-jun	14:30	17:30							<i>MFA</i>		
2-jun	14:30	17:30							<i>MFA</i>		
3-jun									—		
4-jun									—		
5-jun	14:30	17:30							<i>MFA</i>		
6-jun	14:30	17:30							<i>MFA</i>		
7-jun	14:30	17:30							<i>MFA</i>		
8-jun											
9-jun	14:30	17:30							<i>MFA</i>		
10-jun									—		
11-jun									—		
12-jun	14:30	17:30							<i>MFA</i>		
13-jun	14:30	17:30							<i>MFA</i>		
14-jun	14:30	17:30							<i>MFA</i>		
15-jun	14:30	17:30							<i>MFA</i>		
Dra. Marcela Fonseca A. Conceição Médica do Trabalho CRM/SP 149.693 RQE 168.197						Anderson Lopes Requena COREN SP 507.759 Enfermeiro do Trabalho					
Assinatura do Profissional						Assinatura do Responsável					

CONFERE COM A ORIGINAL
 Hospital Mahatma Gandhi

0000370

RELATÓRIO DE HORAS DE SERVIÇOS PRESTADOS

PRESTADOR: VITOR CIATTEI DE PAULA					Função: MÉDICO PSQUIATRICA						
UNIDADE: HOSPITAL MAHATMA GANDHI					Horário:						
jun/23					Dr Vitor						
Dia	HORAS NORMAIS				HORAS EXTRAS				ASSINATURA DO PROFISSIONAL	FECHAMENTO	
	Entrada	Saída	Entrada	Saída	Entrada	Saída	Entrada	Saída		Horas Extras	Adicional Noturno
16-mai	08:30	12:00							Dr. Vitor Ciattei de Paula MÉDICO		
17-mai	08:30	12:00							Dr. Vitor Ciattei de Paula MÉDICO		
18-mai	08:30	12:00							Dr. Vitor Ciattei de Paula MÉDICO		
19-mai	08:30	12:00							Dr. Vitor Ciattei de Paula MÉDICO CRM-SP 197802		
20-mai											
21-mai											
22-mai	08:30	12:00							Dr. Vitor Ciattei de Paula MÉDICO CRM-SP 197802		
23-mai	08:30	12:00							Dr. Vitor Ciattei de Paula MÉDICO		
24-mai	08:30	12:00							Dr. Vitor Ciattei de Paula MÉDICO		
25-mai	08:30	12:00							Dr. Vitor Ciattei de Paula MÉDICO		
26-mai	08:30	12:00							Dr. Vitor Ciattei de Paula MÉDICO CRM-SP 197802		
27-mai											
28-mai											
29-mai	08:30	12:00							Dr. Vitor Ciattei de Paula MÉDICO		
30-mai	08:30	12:00							Dr. Vitor Ciattei de Paula MÉDICO		
31-mai	08:30	12:00							Dr. Vitor Ciattei de Paula MÉDICO		
1-jun	08:30	12:00							Dr. Vitor Ciattei de Paula MÉDICO		
2-jun	08:30	12:00							Dr. Vitor Ciattei de Paula MÉDICO CRM-SP 197802		
3-jun											
4-jun											
5-jun	08:30	12:00							Dr. Vitor Ciattei de Paula MÉDICO		
6-jun	08:30	12:00							Dr. Vitor Ciattei de Paula MÉDICO		
7-jun	08:30	12:00							Dr. Vitor Ciattei de Paula MÉDICO CRM-SP 197802		
8-jun											
9-jun	08:30	12:00							Dr. Vitor Ciattei de Paula MÉDICO CRM-SP 197802		
10-jun											
11-jun											
12-jun	08:30	12:00							Dr. Vitor Ciattei de Paula MÉDICO CRM-SP 197802		
13-jun	08:30	12:00							Dr. Vitor Ciattei de Paula MÉDICO		
14-jun	08:30	12:00							Dr. Vitor Ciattei de Paula MÉDICO		
15-jun	09:30	12:01							Dr. Vitor Ciattei de Paula MÉDICO CRM-SP 197802		
Dr. Vitor Ciattei de Paula MÉDICO CRM-SP 197802					Dr. Erico M. Kohl CRM-SP: 188.924						
Assinatura do Profissional					Assinatura do Responsável						

CONFERE COM A ORIGINAL
 Hospital Mahatma Gandhi

0000371

RELATÓRIO DE HORAS DE SERVIÇOS PRESTADOS

PRESTADOR: VITOR CIATTEI DE PAULA	Função: MÉDICO PSIQUIATRICA
UNIDADE: HOSPITAL MAHATMA GANDHI	Horário:
jun/23	Dr Vitor

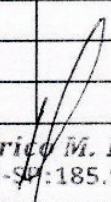
Dia	HORAS NORMAIS				HORAS EXTRAS				ASSINATURA DO PROFISSIONAL	FECHAMENTO	
	Entrada	Saída	Entrada	Saída	Entrada	Saída	Entrada	Saída		Horas Extras	Adicional Noturno
16-jun	08:30	12:00							Dr. Vitor Ciattei de Paula MÉDICO CRM-SP 197802		
17-jun											
18-jun											
19-jun	08:30	12:00							Dr. Vitor Ciattei de Paula MÉDICO Dr. Vitor Ciattei de Paula MÉDICO CRM-SP 197802		
20-jun	08:30	12:00									
21-jun	08:30	12:00							Dr. Vitor Ciattei de Paula MÉDICO Dr. Vitor Ciattei de Paula MÉDICO		
22-jun	08:30	12:00							Dr. Vitor Ciattei de Paula MÉDICO Dr. Vitor Ciattei de Paula MÉDICO		
23-jun	08:30	12:00							Dr. Vitor Ciattei de Paula MÉDICO CRM-SP 197802		
24-jun											
25-jun											
26-jun	08:30	12:00							Dr. Vitor Ciattei de Paula MÉDICO Dr. Vitor Ciattei de Paula MÉDICO		
27-jun	08:30	12:00							Dr. Vitor Ciattei de Paula MÉDICO Dr. Vitor Ciattei de Paula MÉDICO		
28-jun	08:30	12:00							Dr. Vitor Ciattei de Paula MÉDICO Dr. Vitor Ciattei de Paula MÉDICO		
29-jun	08:30	12:00							Dr. Vitor Ciattei de Paula MÉDICO Dr. Vitor Ciattei de Paula MÉDICO		
30-jun	08:30	12:00							Dr. Vitor Ciattei de Paula MÉDICO CRM-SP 197802		
Dr. Vitor Ciattei de Paula MÉDICO CRM-SP 197802					 Dr. Érico M. Kohl CRM-SP: 185.924						
Assinatura do Profissional					Assinatura do Responsável						

CONFERE COM A ORIGINAL
Hospital Mahatma Gandhi

RELATÓRIO DE HORAS DE SERVIÇOS PRESTADOS

PRESTADOR: RAF PQU CLINICA MEDICA LTDA

Função: MÉDICO PSIQUIATRICA

UNIDADE: HOSPITAL MAHATMA GANDHI

Horário:

jun/23

Dr Rafael

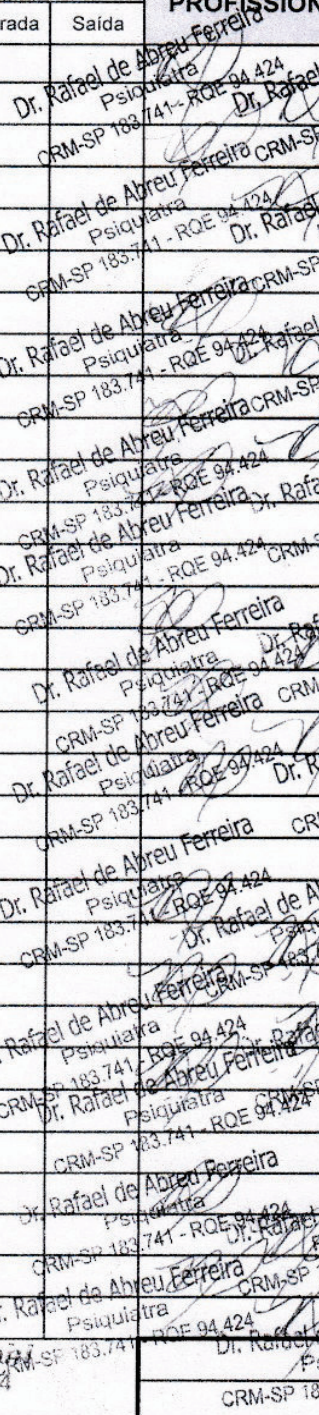
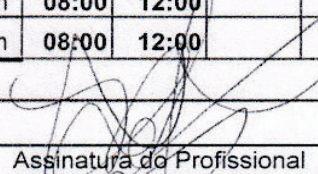
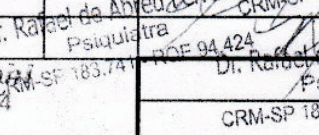
Dia	HORAS NORMAIS				HORAS EXTRAS				ASSINATURA DO PROFISSIONAL	FECHAMENTO	
	Entrada	Saída	Entrada	Saída	Entrada	Saída	Entrada	Saída		Horas	Adicional
16-mai	08:00	12:00							 Dr. Rafael de Abreu Ferreira Psiquiatra CRM-SP 183.741 - RQE 94.424		
17-mai	08:00	12:00									
18-mai	08:00	12:00									
19-mai	08:00	12:00									
20-mai											
21-mai											
22-mai	08:00	12:00	13:00	17:00							
23-mai	08:00	12:00									
24-mai	08:00	12:00									
25-mai	08:00	12:00									
26-mai	08:00	12:00									
27-mai											
28-mai											
29-mai	08:00	12:00	13:00	17:00							
30-mai	08:00	12:00									
31-mai	08:00	12:00									
1-jun	08:00	12:00									
2-jun	08:00	12:00									
3-jun											
4-jun											
5-jun	08:00	12:00	13:00	17:00							
6-jun	08:00	12:00									
7-jun	08:00	12:00									
8-jun	08:00	12:00									
9-jun	08:00	12:00									
10-jun											
11-jun											
12-jun	08:00	12:00	13:00	17:00							
13-jun	08:00	12:00									
14-jun	08:00	12:00									
15-jun	08:00	12:00									
 Dr. Erico M. Kogi CRM-SP 185.924					 Dr. Rafael de Abreu Ferreira Psiquiatra CRM-SP 183.741 - RQE 94.424						
Assinatura do Profissional					Assinatura do Responsável						

**CONFERE COM
A ORIGINAL**
 Hospital Mahatma Gandhi

0000373

RELATÓRIO DE HORAS DE SERVIÇOS PRESTADOS

PRESTADOR: MOTTA&BRIANTI CLINICA MEDICA LTDA ME

Função: MÉDICO PSIQUIATRICA

UNIDADE: HOSPITAL MAHATMA GANDHI

Horário:

jun/23

Dr Daniel

Dia	HORAS NORMAIS				HORAS EXTRAS				ASSINATURA DO PROFISSIONAL	FECHAMENTO	
	Entrada	Saída	Entrada	Saída	Entrada	Saída	Entrada	Saída		Horas Extras	Adicional Noturno
16-mai	14:00	18:00							Daniel Canhada Brianti Médico Psiquiatra CRM 138.662		
17-mai											
18-mai											
19-mai											
20-mai											
21-mai									Daniel Canhada Brianti Médico Psiquiatra CRM 138.662		
22-mai	08:00	12:00									
23-mai	14:00	18:00							Daniel Canhada Brianti Médico Psiquiatra CRM 138.662		
24-mai											
25-mai											
26-mai											
27-mai											
28-mai									Daniel Canhada Brianti Médico Psiquiatra CRM 138.662		
29-mai	08:00	12:00									
30-mai	14:00	18:00							Daniel Canhada Brianti Médico Psiquiatra CRM 138.662		
31-mai											
1-jun											
2-jun											
3-jun											
4-jun									Daniel Canhada Brianti Médico Psiquiatra CRM 138.662		
5-jun	08:00	12:00									
6-jun	14:00	18:00							Daniel Canhada Brianti Médico Psiquiatra CRM 138.662		
7-jun											
8-jun											
9-jun											
10-jun											
11-jun									Daniel Canhada Brianti Médico Psiquiatra CRM 138.662		
12-jun	08:00	12:00									
13-jun	14:00	18:00							Daniel Canhada Brianti Médico Psiquiatra CRM 138.662		
14-jun											
15-jun											
Daniel Canhada Brianti Médico Psiquiatra CRM 138.662					Dr. Erico M. Kohl CRM-SP 185.924						
Assinatura do Profissional					Assinatura do Responsável						

**CONFERE COM
A ORIGINAL**
 Hospital Mahatma Gandhi

0000375

RELATÓRIO DE HORAS DE SERVIÇOS PRESTADOS

PRESTADOR: MOTTA&BRIANTI CLINICA MEDICA LTDA ME Função: MÉDICO PSIQUIATRICA

UNIDADE: HOSPITAL MAHATMA GANDHI Horário:

jun/23

Dr Debora

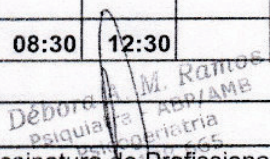
Dia	HORAS NORMAIS				HORAS EXTRAS				ASSINATURA DO PROFISSIONAL	FECHAMENTO	
	Entrada	Saída	Entrada	Saída	Entrada	Saída	Entrada	Saída		Horas	Adicional
										Extras	Noturno
16-mai											
17-mai											
18-mai	08:30	12:30									
19-mai	14:00	18:00									
20-mai											
21-mai											
22-mai											
23-mai											
24-mai											
25-mai	08:30	12:30									
26-mai	14:00	18:00									
27-mai											
28-mai											
29-mai											
30-mai											
31-mai											
1-jun	08:30	12:30									
2-jun	14:00	18:00									
3-jun											
4-jun											
5-jun											
6-jun											
7-jun											
8-jun											
9-jun	14:00	18:00									
10-jun											
11-jun											
12-jun											
13-jun											
14-jun											
15-jun	08:30	12:30									
Assinatura do Profissional 					Assinatura do Responsável Dr. Érico M. Kohl CRM-SP: 185.924						

CONFERE COM A ORIGINAL
 Hospital Mahatma Gandhi

0000377

RELATÓRIO DE HORAS DE SERVIÇOS PRESTADOS

PRESTADOR: MOTTA&BRIANTI CLINICA MEDICA LTDA ME					Função: MÉDICO PSIQUIATRICA						
UNIDADE: HOSPITAL MAHATMA GANDHI					Horário:						
jun/23					Dr Debora						
Dia	HORAS NORMAIS				HORAS EXTRAS				ASSINATURA DO PROFISSIONAL	FECHAMENTO	
	Entrada	Saída	Entrada	Saída	Entrada	Saída	Entrada	Saída		Horas Extras	Adicional Noturno
16-jun	14:00	18:00									
17-jun											
18-jun											
19-jun											
20-jun											
21-jun											
22-jun											
23-jun	08:30	12:30									
24-jun	14:00	18:00									
25-jun											
26-jun											
27-jun											
28-jun											
29-jun	08:30	12:30									
30-jun	14:00	18:00									
Debora A. Ramos Psiquiatra - ABP/AMB Psicogeriatra CRM 138.665					Assinatura do Responsável						

CONFERE COM A ORIGINAL
 Hospital Mahatma Gandhi

RELATÓRIO DE HORAS DE SERVIÇOS PRESTADOS

PRESTADOR: KOHL & FIOD SERVICOS MEDICOS LTDA

Função: MÉDICO PSIQUIATRICA

UNIDADE: HOSPITAL MAHATMA GANDHI

Horário:

jun/23

Dr Erico

Dia	HORAS NORMAIS				HORAS EXTRAS				ASSINATURA DO PROFISSIONAL	FECHAMENTO	
	Entrada	Saida	Entrada	Saida	Entrada	Saida	Entrada	Saida		Horas	Adicional
										Extras	Noturno
16-mai	13:00	17:00									
17-mai											
18-mai											
19-mai	13:00	17:00									
20-mai											
21-mai											
22-mai	08:00	13:00									
23-mai	13:00	17:00									
24-mai											
25-mai											
26-mai	08:00	13:00									
27-mai											
28-mai											
29-mai	08:00	13:00									
30-mai	13:00	17:00									
31-mai											
1-jun											
2-jun	08:00	13:00									
3-jun											
4-jun											
5-jun	08:00	13:00									
6-jun	13:00	17:00									
7-jun											
8-jun											
9-jun	08:00	13:00									
10-jun											
11-jun											
12-jun	08:00	13:00									
13-jun	13:00	17:00									
14-jun											
15-jun											
Dr. Erico M. Kohl CRM-SP:185.924					Dr. Erico M. Kohl CRM-SP:185.924						
Assinatura do Profissional					Assinatura do Responsável						

CONFERE COM
A ORIGINAL
Hospital Mahatma Gandhi

0000379

ANEXO V



NÚCLEO DE EDUCAÇÃO PERMANENTE HMG

EDUCAÇÃO PERMANENTE HMG JUNHO 2023

ÁREA	RESPONSÁVEL	PÚBLICO ALVO	TEMA	OBJETIVO
SAÚDE MENTAL	IMES CATANDUVA PSICOLOGA (UFTM) - PROFESSORA MESTRE EM PSICOLOGIA E SAÚDE - PSICOLOGIA CLÍNICA E ESCOLAR. BIATRIZ GOBI	EQUIPE MULTI E COLABORADORES HGM	VIOLENCIA CONTRA A PESSOA IDOSA	INDUZIR A CONSCIENTIZAÇÃO SOCIAL SOBRE ESTE GRAVE PROBLEMA E INSTRUIR A EQUIPE MULTI SOBRE MEDIDAS A SEREM ADOTADAS PARA PREVENIR, IDENTIFICAR E DENUNCIAR

DECLARO, QUE PARTICIPANDO DESTES TREINAMENTOS, TENHO CONHECIMENTO QUE SEREI MULTIPLICADOR DO CONHECIMENTO APRENDIDO, TENDO O PRAZO DE 60 DIAS E/OU ININTERRUPTOS (APÓS O EVENTO) PARA ELABORAÇÃO E APRESENTAÇÃO DO CONTEÚDO AQUI APRESENTADO PARA MINHA EQUIPE E PARA NOVOS COLABORADORES QUE ENTRAREM EM MINHA EQUIPE. ESTOU CIENTE QUE TEREI TODO RESPALDO DO NÚCLEO DE EDUCAÇÃO PERMANENTE PARA EXECUÇÃO DESSA ATIVIDADE.

DURAÇÃO: 1H
DATA: 21/06/2023
LOCAL: AUDITORIO
HORA: 09H & 15H
RECURSOS: MULTIMÍDIA/ RODA DE CONVERSA

NOME	CARGO	ASSINATURA
Anderson Rodrigo Bonazza Alves	Psicólogo	[Assinatura]
Rafael R. A. Villarinho	FISIOTERAPISTA	[Assinatura]
Leandro R. da Silva	Coordenador	[Assinatura]
Deborah Christina de Silva Louca	Psicóloga	[Assinatura]
Jessica S. S. S. S.	NE	[Assinatura]
Thaís G. S. S.	Coordenador	[Assinatura]
Alícia Hipólito Oliveira	MDM/T.O	[Assinatura]
Lucia C. Baptista Zolin	T.O	[Assinatura]
Marcos Vinícius	Educador Físico	[Assinatura]
Marcelo de C. Siqueira	Ed. Física	[Assinatura]
Thiago P. P. S. S.	Coord. Enf.	[Assinatura]
Yadira G. S. S.	Enfermeira	[Assinatura]
Im. Anís F. S.	Coord.	[Assinatura]
Juliana do Carmo S. Ayusso	Psicóloga	[Assinatura]
Eulália Franco V. de Souza	Coord.	[Assinatura]
Sandra L. S. S.	Psicóloga	[Assinatura]
Caroline H. S. S.	Psicóloga	[Assinatura]
Priscilla S. S.	Enfermeira	[Assinatura]
Isabela Souza P. Araújo	Assistente Adm.	[Assinatura]
T. T. do Anjo	Analista RH	[Assinatura]

RUA DUARTINA, 1311 | JARDIM SOTO | FONE: 17 3524-9070 | CEP: 15810-150 | CATANDUVA-SP
 CNPJ: 47.078.019/0001-14 - E-MAIL: hospital@mgandhi.com.br



0000382



NÚCLEO DE EDUCAÇÃO PERMANENTE HMG

EDUCAÇÃO PERMANENTE HMG JUNHO 2023

ÁREA	RESPONSÁVEL	PÚBLICO ALVO	TEMA	OBJETIVO
SAÚDE MENTAL	IMES CATANDUVA PSICOLOGA (UFTM) - PROFESSORA MESTRE EM PSICOLOGIA E SAÚDE - PSICOLOGIA CLÍNICA E ESCOLAR. BIATRIZ GOBI	EQUIPE MULTI E COLABORADORES HGM	VIOLENCIA CONTRA A PESSOA IDOSA	INDUZIR A CONSCIENTIZAÇÃO SOCIAL SOBRE ESTE GRAVE PROBLEMA E INSTRUIR A EQUIPE MULTI SOBRE MEDIDAS A SEREM ADOTADAS PARA PREVENIR, IDENTIFICAR E DENUNCIAR

DECLARO, QUE PARTICIPANDO DESTES TREINAMENTOS, TENHO CONHECIMENTO QUE SEREI MULTIPLICADOR DO CONHECIMENTO APRENDIDO, TENDO O PRAZO DE 60 DIAS E/OU ININTERRUPTOS (APÓS O EVENTO) PARA ELABORAÇÃO E APRESENTAÇÃO DO CONTEÚDO AQUI APRESENTADO PARA MINHA EQUIPE E PARA NOVOS COLABORADORES QUE ENTRAREM EM MINHA EQUIPE. ESTOU CIENTE QUE TEREI TODO RESPALDO DO NÚCLEO DE EDUCAÇÃO PERMANENTE PARA EXECUÇÃO DESSA ATIVIDADE.

DURAÇÃO: 1H
DATA: 21/06/2023
LOCAL: AUDITORIO
HORA: 09H & 15H
RECURSOS: MULTIMÍDIA/ RODA DE CONVERSA

NOME	CARGO	ASSINATURA
Suzana C. Caracum	Ass. Compras	[Assinatura]
Ranata M. Paves	Ass. R.H	[Assinatura]
Lucia Aparecida M...	Téc. Exp.	[Assinatura]
Lucia Aparecida da Silva	geridora	[Assinatura]
Ana Carolina...	Enf.	[Assinatura]
Luciana Aparecida Rodrigues	AUXILIA ENF.	[Assinatura]
Renata D. Diniz	Dentista	[Assinatura]
Isabela Lourenço S. Moura	Enf.	[Assinatura]



A PROPOSTA DO RECURSO EDUCACIONAL FAZ PARTE DO CRONOGRAMA ANUAL DE EDUCAÇÃO PERMANENTE DO HMG DIRECIONADA A EQUIPE MULTIDISCIPLINAR COM O OBJETIVO DE CONTEXTUALIZAR, INFORMAR E CONTRIBUIR PARA O ENTENDIMENTO DO TEMA SOBRE OS VALORES DA PESSOA IDOSA E APRESENTAR ESTA AÇÃO EDUCATIVA NORTEADORA PARA INDUZIR A CONSCIENTIZAÇÃO SOCIAL SOBRE ESTE GRAVE PROBLEMA. INSTRUIR A EQUIPE MULTI SOBRE MEDIDAS A SEREM ADOTADAS PARA PREVENIR, IDENTIFICAR E DENUNCIAR. UMA PROPOSTA DE INTERAÇÃO COM SIGNIFICADOS ENTRE PROFISSIONAL E O PUBLICO 60+. A EQUIPE COMPROMETENDO-SE COM A COSCIENTIZAÇÃO E REFLEXÃO NO DESENVOLVIMENTO DE HABILIDADES PARA UM ACOLHIMENTO HUMANIZADO JUNTO AOS NOSSOS USUARIOS EM SEU CICLO DE VIDA. CHAMAR A ATENÇÃO DOS PROFISSIONAIS DA IMPORTANCIA DE UMA RELAÇÃO TERAPEUTICA MAIS EFICAZ. CONTRIBUIU PARA A INTEGRAÇÃO DA EQUIPE, FORTIFICOU O COMPROMETIMENTO PROFISSIONAL E DESENVOLVEU A COSCIENCIA NOS PROFISSIONAIS. A ESCOLHA DO RECURSO EDUCACIONAL FOI DEFINIDO COMO META, CONSIDERANDO A FORMA DE COMUNICAÇÃO ENTRE EQUIPE MULTI E USUARIOS COM O INTUITO DE PROMOVER AÇÕES DE QUALIDADE DE EDUCAÇÃO PERMANENTE CAPACITANDO OS PROFISSIONAIS. ESTA AÇÃO EDUCATIVA FOI REALIZADA COM A PARCERIA COM O IMES CATANDUVA ATRAVES DA PSICOLOGA BIATRIZ GOBI. EM ALUSÃO AO MES DE JULHO VIOLETA, VISANDO AS AÇÕES DA EQUIPE MÊS DE COMBATE À VIOLÊNCIA CONTRA A PESSOA IDOSA.



IMAGEM 1: PSICOLOGA BEATRIZ DURANTE APRESENTAÇÃO DO TEMA



IMAGEM 2: RODA DE CONVERSA COM A EQUIPE MULTI

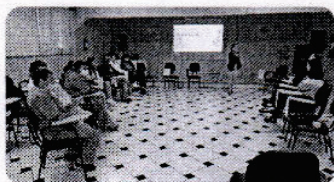

IMAGEM 3: FINAL DA APRESENTAÇÃO

AVALIAÇÃO DOS INDICADORES DE ANÁLISE REFLEXIVA COM BASE NA PERCEPÇÃO DOS PARTICIPANTES



CONTEUDO APRESENTADO

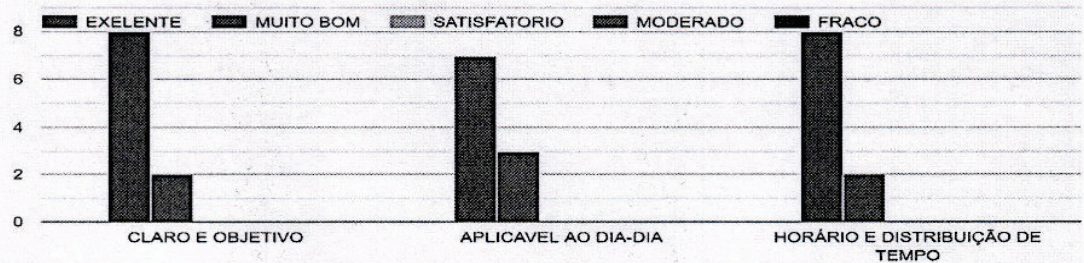

METODOLOGIA APLICADA

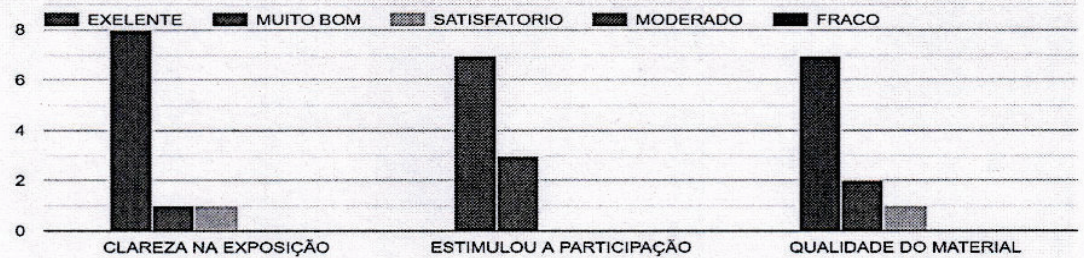

AVALIAÇÃO GERAL

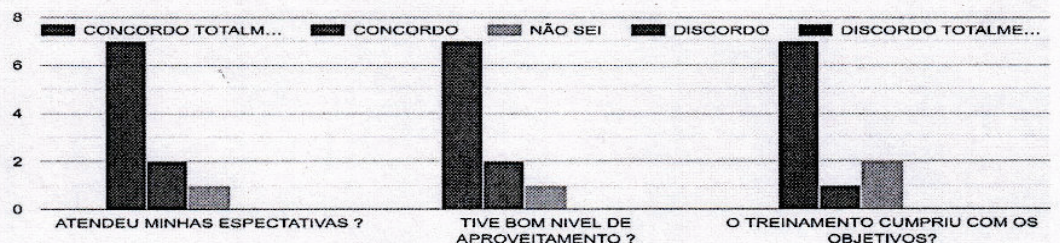

ANEXO VI



NÚCLEO DE EDUCAÇÃO PERMANENTE HMG

EDUCAÇÃO PERMANENTE HMG JUNHO 2023

ÁREA	RESPONSÁVEL	PÚBLICO ALVO	TEMA	OBJETIVO
SAÚDE MENTAL	NEP HMG	EQUIPE DE ENFERMAGEM	URGENCIA PSQUIATRICA MANEJO DO PACIENTE EM CRISE	NORTEAR OS PROFISSIONAIS DURANTE O MANEJO VERBAL E USO DE CONTENÇÃO FISICA E MECANICA

DECLARO, QUE PARTICIPANDO DESTES TREINAMENTOS, TENHO CONHECIMENTO QUE SEREI MULTIPLICADOR DO CONHECIMENTO APRENDIDO, TENDO O PRAZO DE 60 DIAS E/OU ININTERRUPTOS (APÓS O EVENTO) PARA ELABORAÇÃO E APRESENTAÇÃO DO CONTEÚDO AQUI APRESENTADO PARA MINHA EQUIPE E PARA NOVOS COLABORADORES QUE ENTRAREM EM MINHA EQUIPE. ESTOU CIENTE QUE TEREI TODO RESPALDO DO NÚCLEO DE EDUCAÇÃO PERMANENTE PARA EXECUÇÃO DESSA ATIVIDADE.

DURAÇÃO: 1H

MES/DIA: JUNHO

LOCAL: BIBLIOTECA/SALA DE URGENCIA

RECURSOS: MULTIMÍDIA, FAIXAS DE CONTENÇÃO, FORMULÁRIO DE CONTENÇÃO, CAMA HOSPITALAR E SALA DE URGENCIA

DATA	NOME	CARGO	ASSINATURA
14/06/23	Marcos Henrique Rodrigues	Téc. Enf.	Marcos
14/06/23	Dyrlange Cristiane Paquet	aux. enf.	Dyrlange
14/06/23	Luciano Aparecido Barbosa	aux. enf.	Luciano
14/06/23	José Jefferson da Silva	aux. enf.	José Jefferson
14/06/23	Adriana Costa	Téc. Enf.	Adriana
14/06/23	Adriana P. de Oliveira	aux. enf.	Adriana
14/06/23	Cristina Carolina Mendes Bordeia	aux. enf.	Cristina
14/06/23	Daphne Fernandes Melo Gonçalves	aux. enf.	Daphne F
14/06/23	Daniela C. Ribeiro	aux. enf.	Daniela
14/06/23	Cristina Carolina de Souza	aux. enf.	Cristina
14/06/23	Roberto Carlos da Silva	aux. enf.	Roberto
14/06/23	Aleny Aparecida Barbosa Silva	aux. enf.	Aleny
14/06/23	Aleny Aparecida	aux. enf.	Aleny
14/06/23	José Estevão	aux. enf.	José
19/06/23	Aparecida Maria Ueno	aux. enf.	Aparecida
20/06/23	Rosângela Damasceno	Téc. Enf.	Rosângela
20/06/23	Luís Antônio de Andrade	Téc. Enf.	Luís
26/06/23	Suzana Botelho	aux. adm.	Suzana
26/06/23	Francisca Aparecida Brito	aux. adm.	Francisca





NÚCLEO DE EDUCAÇÃO PERMANENTE HMG

A PROPOSTA DO RECURSO EDUCACIONAL FAZ PARTE DO CRONOGRAMA ANUAL DE EDUCAÇÃO PERMANENTE DO HMG DIRECIONADA A EQUIPE DE ENFERMAGEM COM O OBJETIVO DE CONTEXTUALIZAR, INFORMAR E CONTRIBUIR PARA O ENTENDIMENTO SOBRE UMA ABORDAGEM AO PACIENTE EM CRISE. ESTA AÇÃO EDUCATIVA UTILIZADA COMO RECURSO TERAPEUTICO PARA UMA INTERVENÇÃO SEGURA E ORGANIZADA QUE DIRECIONA AS AÇÕES DA ENFERMAGEM DIMINUINDO OS RISCOS DURANTE UMA AGITAÇÃO PSICOMOTORA. A EQUIPE COMPROMETENDO-SE COM A COSCIENTIZAÇÃO E REFLEXÃO NO DESENVOLVIMENTO DE HABILIDADES PARA UMA COMUNICAÇÃO ASSERTIVA E OBJETIVA. CHAMAR A ATENÇÃO DOS PROFISSIONAIS DA IMPORTANCIA DE UMA RELAÇÃO TERAPEUTICA MAIS EFICAZ UTILIZANDO-SE DE ESTRATEGIAS E FERRRAMENTAS COM A DESESCALADA VERBAL. CONTRIBUIU PARA A INTEGRAÇÃO DA EQUIPE, FORTIFICOU O COMPROMETIMENTO PROFISSIONAL E DESENVOLVEU A COSCIENCIA NOS PROFISSIONAIS. A ESCOLHA DO RECURSO EDUCACIONAL FOI DEFINIDO COMO META, CONCIDERANDO A FORMA DE COMUNICAÇÃO ENTRE ENFEWRMAGEM E PACIENTES EM CRISE COM O INTUITO DE PROMOVER AÇÕES DE QUALIDADE DE EDUCAÇÃO PERMANENTE CAPACITANDO OS PROFISSIONAIS. ESTA AÇÃO EDUCATIVA FOI REALIZADA POR PROFISSIONAL DA PROPRIA INSTITUIÇÃO EM ALUSÃO A LUTA ANTIMANICOMIAL NO MES DE MAIO, TRAZENDO UM POUCO DA NOSSA REALIDADE VISANDO AS AÇÕES DA EQUIPE NO MANEJO DO PACIENTE EM CRISE (NAS URGENCIAS PSIQUIATRICAS).

RUA DUARTINA, 1311 | JARDIM SOTO | FONE: 17 3524-9070 | CEP: 15810-150 | CATANDUVA-SP
CNPJ: 47.078.019/0001-14 - E-MAIL: hospital@mgandhi.com.br



0000388

ANEXO VII



NÚCLEO DE EDUCAÇÃO PERMANENTE HMG

EDUCAÇÃO PERMANENTE HMG JUNHO 2023

ÁREA	RESPONSÁVEL	PÚBLICO ALVO	TEMA	OBJETIVO
SAÚDE MENTAL	NEP - HMG	EQUIPE DE ENFERMAGEM HMG	EVOLUÇÃO E ANOTAÇÃO DE ENFERMAGEM	NORTEAR A ENFERMAGEM PARA A PRÁTICA CORRETA NA PRODUÇÃO DE REGISTROS NO PRONTUÁRIO DO PACIENTE

DECLARO, QUE PARTICIPANDO DESTA TREINAMENTO, TENHO CONHECIMENTO QUE SEREI MULTIPLICADOR DO CONHECIMENTO APRENDIDO, TENDO O PRAZO DE 60 DIAS E/OU ININTERRUPTOS (APÓS O EVENTO) PARA ELABORAÇÃO E APRESENTAÇÃO DO CONTEÚDO AQUI APRESENTADO PARA MINHA EQUIPE E PARA NOVOS COLABORADORES QUE ENTRAREM EM MINHA EQUIPE. ESTOU CIENTE QUE TEREI TODO RESPALDO DO NÚCLEO DE EDUCAÇÃO PERMANENTE PARA EXECUÇÃO DESSA ATIVIDADE.

DURAÇÃO: 1H
MES/DIA: JUNHO
LOCAL: BIBLIOTECA
RECURSOS: MULTIMÍDIA

DATA	NOME	CARGO	ASSINATURA
14/06/23	Charcos Henrique Lourenço	Téc de Enf	[Assinatura]
14/06/23	Dalange Cristina Rodrigues	aux enf	[Assinatura]
14/06/23	Jucio Apamado Barbosa	aux enf	[Assinatura]
19/06/23	José Affonso Da Silva	aux enf	[Assinatura]
14/06/23	Geórgia R. de Almeida	Aux Enf	[Assinatura]
14/06/23	Denise Bessa	Téc Enf	[Assinatura]
14/06/23	Ana Carolina Mulyr Bordela	Aux Enf	[Assinatura]
19/06/23	Marcelo Fernando M. de Carvalho	Aux Enf	[Assinatura]
19/06/23	Daniela C. Cunha	Aux enf	[Assinatura]
19/06/23	Ana Carolina de Souza	Aux enf	[Assinatura]
19/06/23	Flávia Cardoso da Silva	Téc Enf	[Assinatura]
19/06/23	Juliana André Baber Filiz	Téc enf	[Assinatura]
19/06/23	Alex R. Silva	pl/en	[Assinatura]
17/06/23	[Assinatura]	[Assinatura]	[Assinatura]
19/06/23	Apamado Maria Viana	Aux Enf	[Assinatura]
20/06/23	Rosângela de Araújo	Téc Enf	[Assinatura]
20/06/23	Matheus P. O. de Bordele	Téc Enf	[Assinatura]
20/06/23	Guilherme R. Carvalho	ATE	[Assinatura]



Atividades assistenciais

Introdução

O Relatório de Atividades, junto aos documentos para verificação dos Indicadores do Convênio, está disponível com o propósito de apresentar à Gestão as atividades desenvolvidas pela equipe multidisciplinar com os usuários no Hospital Psiquiátrico Mahatma Gandhi a fim de promover os espaços terapêuticos, possibilitando o aperfeiçoamento da autonomia, autoestima e reintegração social dos usuários.

Conforme as atividades desenvolvidas no mês de junho de 2023, apresentamos algumas imagens desenvolvidas pelos setores de Assistência Social, Enfermagem, Educação Física, Terapia Ocupacional, Psicologia, Farmácia, Nutrição e Odontologia neste relatório, com descrições das ações empenhadas, dentre as quais temos encontros periódicos de grupos terapêuticos, Zumba, Alogamento e relaxamento, caminhada, o bingo aos domingos, cultivo de horta e jardinagem, oficinas terapêuticas, encontros para promover a Educação Permanente, atendimento odontológico entre outras atividades.

Ressaltando, portanto, o compromisso do Hospital Mahatma Gandhi com o cuidado humanizado, absorvendo os valores da Reforma Psiquiátrica na rotina de trabalho.

Nesse sentido, exercemos uma assistência integral em saúde, ofertando aos usuários ações que estão pautadas nos princípios do Sistema Único de Saúde.

Apresentação das Atividades

Assembléia – Reunião realizada com objetivo em orientar sobre as normas e rotinas da instituição e promover a participação dos pacientes para que exponham sugestões quanto a melhorias e dificuldades encontradas no ambiente hospitalar.

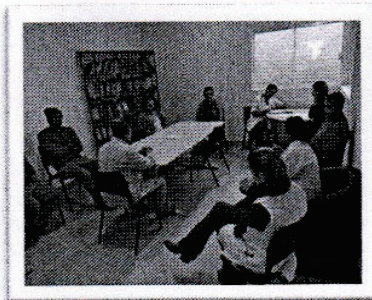

Oficina de mosaico – Oficina realizada com objetivo de promover socialização, desenvolver hábitos saudáveis e capacitar o paciente para mercado de trabalho.

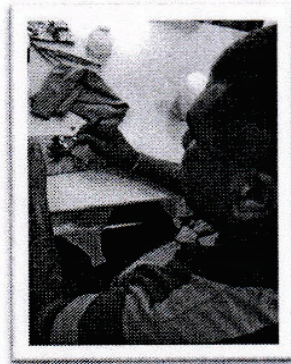

Oficinas de Terapia Ocupacional – Espaço terapêutico que permite aos usuários expressarem seus sentimentos através da arteterapia, impactando em seu bem estar, autonomia e motivação pessoal.

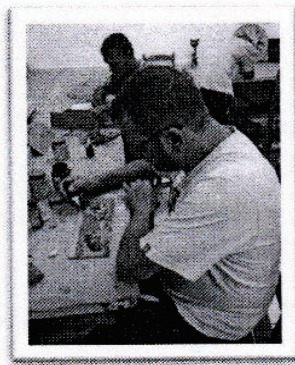

Oficina de Terapia Ocupacional com usuários residentes – Atividades realizadas com o objetivo de estimular maior independência possível, nas áreas de autocuidado e lazer.



AVD- Atividades da vida diária, representam a capacidade de atividades básicas de pessoas que estão sob cuidados da **equipe de enfermagem**.



Dama e Xadrez – Através da prática de xadrez e dama pelos usuários a oficina tem o intuito desenvolver habilidades de raciocínio, capacidade de aplicar estratégias e aumento da concentração.



Zumba - A zumba é desenvolvida com o propósito de entreter as usuárias sem o comprometimento de uma coreografia pré-determinada, permitindo o aprimoramento da desenvoltura criativa de cada participante, ou proporcionando um momento de relaxamento com música ambiente.

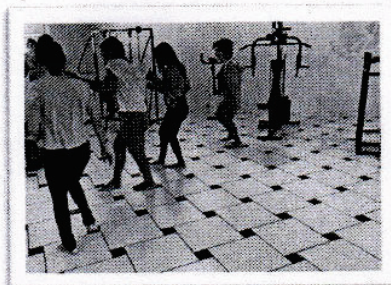

Alogamento e relaxamento – Com objetivo em desenvolver uma boa condição musculoesquelética tornando os adeptos mais flexíveis e menos suscetíveis a lesões. Além disso, como todo esporte, há uma grande produção e liberação de hormônios que causam bem estar no organismo.



Futebol de botão e jogos de mesa- Aplicados com pacientes que apresentam menor mobilidade com a finalidade de inclui-los em um meio desportivo onde haja menos movimentação e nenhum impacto, preservando assim a **integridade física**.



Musculação - Atividade aos usuários com propósito em desenvolver hipertrofia muscular, reduzindo lesões em articulação, mantendo o sistema músculo esquelético, cardiovascular, respiratório e imunológico em excelentes condições, além de grande produção e liberação de hormônios que causam bem estar.

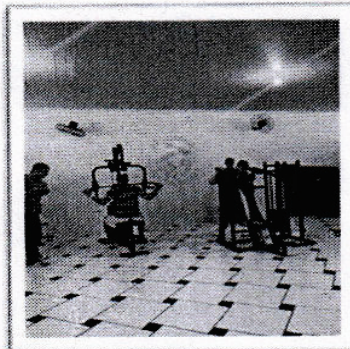

Futebol - Praticado adaptadamente com a finalidade de Incluir o maior número possível de jogadores e sem pontuação, com propósito da aprendizagem do futebol.

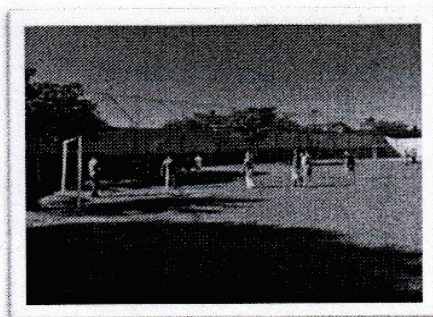

Bingo com os usuários – Objetivo de socialização e interação entre os usuários. Treino de atenção, memória e percepção visual. Visando trabalhar o cognitivo de uma forma mais descontraída e dinâmica.

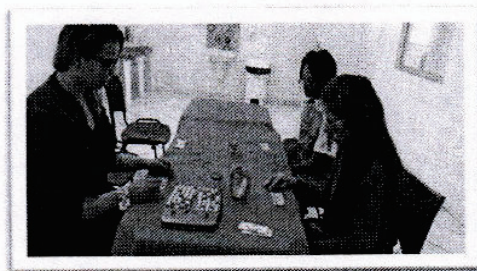

Piquenique dos usuários residentes - Piquenique tem objetivo em promover interação social aos usuários residentes, elaborado pelos colaboradores da equipe de enfermagem, serviço de nutrição e educadores físicos do Hospital Mahatma Gandhi.



Gincana de Bola Queimada - Com o propósito de promover interação entre os postos os jogos da gincana são aplicados semanalmente, além de atividades lúdicas, recreativas e educativas a gincana também tem a finalidade de desenvolver auto-controle, a cooperação, estimular e encorajar os participantes a continuarem a prática desportiva após a alta hospitalar.



Caminhada- A caminhada é uma atividade física aeróbica que pode ser realizada por qualquer pessoa, independente da idade e do condicionamento físico, e que pode trazer diversos benefícios para a saúde, como a melhora do sistema cardiovascular, diminuição dos sintomas de estresse e ansiedade, fortalecimento muscular, melhora da postura corporal e diminuição de inchaço corporal.

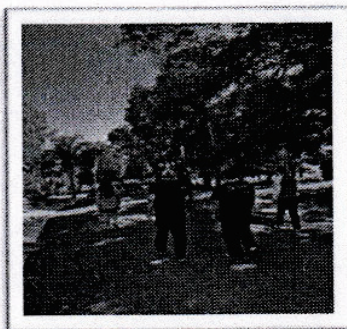

Atendimento odontológico- Adequação de meio bucal e tratamento restaurador para os usuários e atividades educativa para estimular a prática de escovação e higienização bucal, para prevenção de cáries, cálculo dental e placas.

ANTES

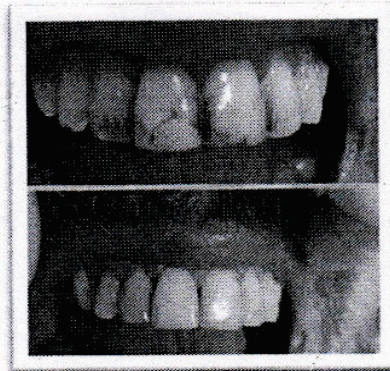

DEPOIS

Grupo Preparação de Alta Hospitalar – Objetivo: Orientar os paciente quanto a importancia da adesão ao tratamento pós a alta, quanto a seguranças que os municipios disponibilizam, orientações quanto as mendicações padronizadas no SUS e processo de solicitação das medicações de alto-custo nos municipios de origem, através das assistentes sociais e farmaceuticas do Hospital Mahatma Gandhi.



Grupo Terapêutico – Abordagem sobre a importancia da adesão a continuidade do tratamento medicamentoso após a alta hospitalar em contexto multidisciplinar a partir da perspectiva do paciente. Objetivo: desenvolvimento da crítica em relação à patologia e cuidados necessários.



"Festa Junina" – Recurso terapeutico com objetivo de estimular interação social e proporcionar momentos de descontração entre colaboradores e usuários.



"Missa" - Recurso terapeutico com objetivo de estimular interação social, proporcionar momentos de reflexão e fortalecimento espiritual para colaboradores e usuários.

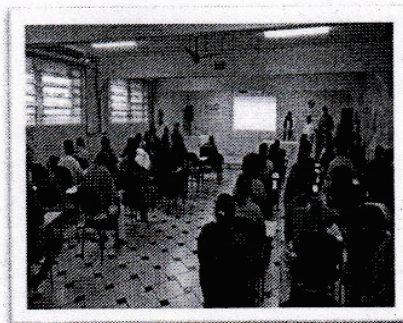

"Atividades religiosas" - Recurso terapeutico com objetivo de estimular interação social, proporcionar momentos de reflexão e fortalecimento espiritual para colaboradores e usuários.

"Encontros semanais"



Projeto Salto – Projeto para reinserção social e profissional de pacientes em recuperação de dependência química, oferecendo uma jornada motivadora ao desenvolvimento pessoal e profissional, desenvolvendo habilidades renovando sorrisos e inspirando solidariedade.



Educação Permanente – Tema “Violência contra a pessoa idosa” para equipe multidisciplinar do Hospital Mahatma Gandhi. Tema “Urgência psiquiátrica / Manejo do paciente em crise” e “Evolução, anotação de enfermagem” para equipe de enfermagem do HMG.

NÚCLEO DE EDUCAÇÃO PERMANENTE	
Educação Permanente Equipe Multidisciplinar Mês: JUNHO	
Área: SAÚDE MENTAL	Público-Alvo: FOMENTO À SAÚDE E CO-ABORDADORES HMG
TÓPICOS/TEMAS: ABUSO INTERGÊNERO – PROTEÇÃO À VITIMAS – APOIO JURÍDICO, PSICOLÓGICO E SOCIAL DE PERDULGAS E SÓCIS – PSICOLOGIA COMUNITÁRIA E AVALIAÇÃO DE RISCOS	
Tema: VIOLÊNCIA CONTRA A PESSOA IDOSA	
Objetivo: ANALISAR A SITUACÃO DE VIOLÊNCIA CONTRA A PESSOA IDOSA, IDENTIFICAR OS RISCOS E PROVIDÊNCIAS DE ENFERMAGEM, PSICOLÓGICAS E SÓCIS, E AVALIAR A NECESSIDADE DE INTERVENÇÃO PSICOLÓGICA E SÓCIS.	
Data: 21/06/2023 Hora: 08h às 14h Local: AUDITÓRIO Enfermeiro: NUNES Residência: MAHATMA	



Reunião de equipe – Realizada semanalmente com o objetivo de discutir os casos dos usuários que necessitam de ampla abordagem terapêutica.

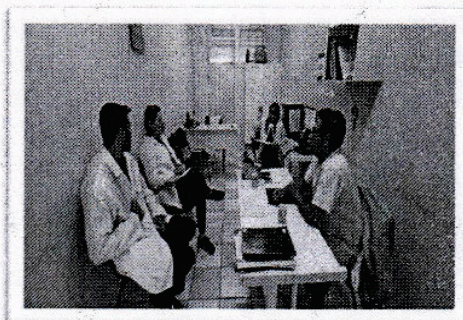

REGIANI DI PAULA
GONCALVES
NUNES:268615618
00

Assinado de forma digital por REGIANI DI PAULA GONCALVES NUNES:26861561800
Dados: 2023.07.10 10:56:21 -03'00'

Catanduva, 07 de julho de 2023